

# JOAILLERIE HORLOGERIE

SAMEDI 9 DÉCEMBRE 2023 À 14H



AU CRÉDIT MUNICIPAL DE PARIS



Lots présentés en page de couverture : 89, 92 et 246  
Lot présenté sur cette page : 69

# Ventes aux enchères publiques

Première partie

Deuxième partie

## JOAILLERIE

## HORLOGERIE

Samedi 9 décembre 2023 à 14h

### Exposition des lots

Vitrines ouvertes

Vendredi 8 décembre 2023 de 9h à 19h

Samedi 9 décembre 2023 de 9h à 12h

Expert de la vente :

**SC Émeric et Stephen PORTIER**

M. Émeric PORTIER

Agréé par la Cour de Cassation

Expert joaillier près la Cour d'Appel de Paris

Assesseur de la CCE Douanière

17, rue Drouot 75009 PARIS

Tél. : 01 47 70 89 82 / experts@esportier.com

Assesseure de la vente :

**Agnès BIEDER-VERDENNE**

Tél. : 01 44 61 65 79 / 85

commissairespriseurs@ext.creditmunicipal.fr

Expert de la vente :

**Élio GUÉRIN**

Spécialiste horlogerie

19, rue de la Grange-Batelière 75009 PARIS

Tél. : 06 15 99 95 69 / horlogerie@millon.com

Assisté de **Daniel LOUISE**

Assesseure de la vente :

**Agnès BIEDER-VERDENNE**

Tél. : 01 44 61 65 79 / 85

commissairespriseurs@ext.creditmunicipal.fr

**Crédit Municipal de Paris**

55, rue des Francs-Bourgeois 75004 PARIS

Tél. : 01 44 61 65 00

Le catalogue est disponible sur [www.creditmunicipal.fr](http://www.creditmunicipal.fr)

Les ventes sont en direct sur **Interencheres.com**

Par le ministère des commissaires-priseurs appréciateurs près le Crédit Municipal de Paris,  
en vertu d'ordonnances du Président du Tribunal judiciaire de Paris et par suite de réalisation d'objets mis en gage.

# 19 | GB

COMMISSAIRES DE JUSTICE

**Mayeul DE LA HAMAYDE, Delphine CHEUVREUX-MISSOFFE, Cécile DUPUIS.**

Directeur des ventes : **Nicolas CHWAT**

# LE CRÉDIT MUNICIPAL DE PARIS UN ÉTABLISSEMENT DE VENTE AUX ENCHÈRES

Le Crédit Municipal de Paris organise chaque année près de **80 ventes aux enchères publiques** : des ventes hebdomadaires classiques et des ventes cataloguées constituées de lots prestigieux, prisées des amateurs de bijoux et de montres ainsi que des collectionneurs d'œuvres d'art.

**Toutes nos ventes sont en direct sur Interencheres via [www.interencheres.com](http://www.interencheres.com)**

---

## Pourquoi assister à nos ventes aux enchères publiques ?

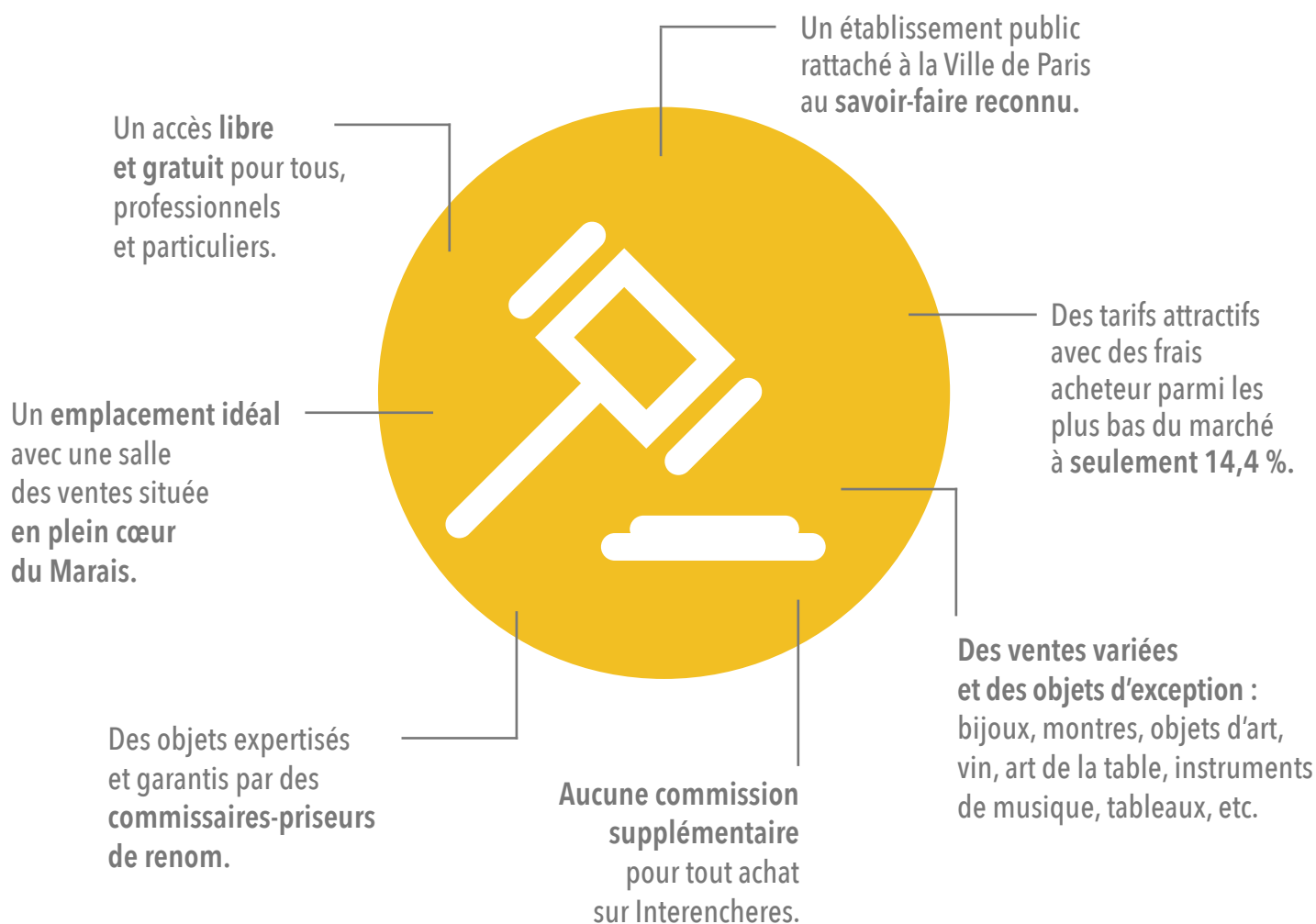

## D'où proviennent les objets mis en vente ?



Lot 57

Les objets vendus ont tous préalablement été déposés en gage au Crédit Municipal de Paris. Dans 10 % des cas, leurs propriétaires n'ont pas souhaité ou pas pu les récupérer, ils sont alors proposés lors d'une vente aux enchères. À l'issue de la vente d'un objet, si le montant de l'adjudication est supérieur à la somme due au Crédit Municipal de Paris, le différentiel (hors frais de vente) est alors réservé au propriétaire de l'objet.

### **Le Prêt sur gage en quelques mots :**

*Il s'agit d'un prêt immédiat contre le dépôt temporaire d'un objet de valeur (bijou, argenterie, tableau, sculpture, etc.). Les objets sont estimés par des commissaires-priseurs et le prêt peut aller de 30 euros à 5 millions d'euros. L'emprunteur reste le propriétaire de son bien et peut le récupérer à tout moment contre remboursement du prêt et des intérêts*  
**9 objets sur 10 sont récupérés par leur propriétaire.**

## Comment vendre votre objet de valeur ?

Bijoux, montres, tableaux, mobilier, sculptures, argenterie, maroquinerie de luxe, instruments de musique... Vous êtes propriétaire d'un objet de valeur et vous souhaitez le vendre ? Déposez en gage votre objet au Crédit Municipal de Paris.

Une partie de sa valeur estimée par nos experts vous sera prêtée (au moins 50 %). Vous pourrez ensuite, après un délai de trois mois à compter du dépôt de l'objet mis en gage, requérir la vente aux enchères publiques de votre objet.

Contactez la Direction de l'Hôtel des Ventes au 01 44 61 65 00 ou par courriel à [nchwat@creditmunicipal.fr](mailto:nchwat@creditmunicipal.fr).



Lot 218



Première partie

# JOAILLERIE

**SAMEDI 9 DÉCEMBRE 2023 À 14H**

## **Exposition des lots**

Vendredi 8 décembre 2023 de 9h à 19h

Samedi 9 décembre 2023 de 9h à 12h

Une enchère vous engage.

Merci de noter qu'il ne sera pas permis  
d'annuler une vente lorsqu'un lot est remporté.

1

**CHOPARD**

Collier articulé en or jaune 750 millièmes retenant en pendentif un motif en or jaune 750 millièmes figurant un éléphant orné de diamants ronds de taille brillant, un plus important mobile sous verre. (Usures)

Signé sur les deux éléments.

Numéroté sur le pendentif.

Longueur : 41,7 cm

Hauteur totale du pendentif : 2 cm

Poids brut : 13,6 g

**Estimation 500 / 800 €**



2

**CARTIER**

Bracelet articulé en or jaune 750 millièmes, les maillons de forme rectangulaire. Le fermoir s'ouvrant avec une clef de forme cœur en or jaune 750 millièmes. (Usures)

Signé et numéroté sur chaque élément.

Longueur : 19,3 cm

Poids brut total : 19,8 g

Avec une pochette de la Maison CARTIER.

**Estimation 600 / 900 €**



3

**CHOPARD**

Collier articulé en or jaune 750 millièmes retenant en pendentif un « arlequin », les bras et les jambes mobiles, le centre renfermant un diamant rond de taille brillant sous verre. (Usures)

Signé sur les deux éléments.

Numéroté sur le pendentif.

Longueur : 42 cm

Hauteur totale du pendentif : 3 cm

Poids brut : 16 g

**Estimation 500 / 800 €**







4

**CARTIER**

Collier articulé en or 750 millièmes de deux tons, les maillons allongés. (Usures)

Signé et numéroté.

Longueur : 47 cm

Poids brut : 27,3 g

Avec un certificat de la Maison CARTIER.

**Estimation 1 000 / 1 500 €**

5

Bague en or jaune 750 millièmes ornée au centre d'un diamant rond de taille brillant entre deux diamants rectangulaires. (Petits manques)

Tour de doigt : 50,5

Poids brut : 2,9 g

Accompagnée d'un rapport diamant CGL n° 29898/100

du 15/09/2023 précisant :

- Masse : 1,41 ct

- Couleur : K

- Pureté : VS2

- Fluorescence : Faint

- Dimensions : 7,54 - 7,60 × 4,19 mm



**Estimation 1 500 / 2 500 €**



6

**BULGARI**

Collier articulé en or jaune 750 millièmes retenant en pendentif un anneau en or jaune 750 millièmes orné de diamants ronds de taille brillant, la bélière gravée de l'inscription « BULGARI ».

Signé et numéroté.

Longueur : 41 et 43 cm

Poids brut : 10,6 g

Avec un écrin, une boîte et une carte d'authentification de la Maison BULGARI.

**Estimation 700 / 1 200 €**



7

**CARTIER, modèle «Maillon panthère».**

Bague bandeau en or jaune 750 millièmes entièrement sertie de lignes de diamants ronds de taille brillant sur trois rangs. (Usures, manque à un diamant et manque un diamant)

Signée et numérotée.

Tour de doigt : 50 environ

Poids brut : 9,1 g

Avec un écrin et un certificat d'authenticité de la Maison CARTIER.

**Estimation 2 000 / 3 000 €**



8

**CARTIER**

Alliance en or gris 750 millièmes entièrement sertie de diamants ronds de taille brillant.

Signée et numérotée.

Tour de doigt : 51

Poids brut : 1,6 g

E) (art. 524 bis du CGI, al. C)

**Estimation 300 / 500 €**

9

**MESSIKA, modèle «Move».**

Bague en or jaune 750 millièmes, le centre orné de diamants ronds de taille brillant, trois plus importants mobiles. (Usures)

Signée et numérotée.

Tour de doigt : 54

Poids brut : 4,8 g



**Estimation 400 / 600 €**

10

**BOUCHERON, modèle «Clou de Paris».**

Bague en or jaune 750 millièmes gravé, décorée de deux lignes de motifs carrés.

Signée.

Tour de doigt : 59

Poids brut : 7,8 g



**Estimation 400 / 600 €**

11

**DINH VAN**

Collier articulé en or gris 750 millièmes, les maillons de forme ovale, ceux du centre plus importants ornés de diamants ronds de taille brillant. (Usures)

Signé.

Longueur : 44,5 cm

Poids brut : 13,3 g



**Estimation 700 / 1 200 €**

## 12

Collier trois rangs articulés en or gris 750 millièmes  
retenant un pendentif en or gris 750 millièmes  
entièrement serti de pierres fines et diamants ronds  
de taille brillant, certains de couleur fantaisie noire.  
EDOUARD NAHUM pour le pendentif.

Longueur : 69 cm

Hauteur du pendentif : 3,5 cm

Poids brut : 42,7 g

(À noter : les diamants de couleur n'ont pas été testés  
pour l'origine de leur couleur naturelle).

E)(art. 524 bis du CGI, al. C)

**Estimation 1 500 / 2 000 €**



## 13

### POIRAY

Bague deux anneaux en or gris 750 millièmes et onyx  
figurant au centre deux cœurs entrelacés, un orné  
de diamants ronds de taille brillant. (Usures)

Signée et numérotée.

Tour de doigt : 49

Poids brut : 14,6 g

**Estimation 400 / 600 €**



## 14

### POIRAY

Bague en or gris 750 millièmes et bois, le centre décoré  
d'un motif cœur orné de diamants ronds de taille brillant.  
(Usures)

Signée.

Tour de doigt : 50

Poids brut : 14,4 g

**Estimation 300 / 500 €**



**15**

**BULGARI, modèle «Tondo».**

Pendentif rond en or 750 millièmes et métal, le centre ajouré figurant un soleil entièrement serti de diamants ronds de taille brillant, le pourtour gravé de l'inscription «BULGARI».

Hauteur totale : 4,2 cm

Poids brut : 12,3 g

On y joint un collier cordon noir.

**Estimation 1 000 / 1 800 €**



**16**

**FRED**

Bague en or 750 millièmes de deux tons gravé de godrons, le centre orné d'un saphir cabochon. (Usures)

Signée.

Tour de doigt : 52

Poids brut : 9,4 g

**Estimation 300 / 500 €**



**17**

**CHAUMET, modèle «Class One».**

Bague bandeau en or gris 750 millièmes, le centre décoré de caoutchouc blanc et de motifs émaillés noirs, un pavé de diamants ronds de taille brillants. (Usures)

Signée et numérotée.

Tour de doigt : 49

Poids brut : 8,5 g

Avec un écrin, une boîte, et un certificat de garantie de la Maison CHAUMET.

**Estimation 500 / 800 €**



**18**

**BOUCHERON, modèle «Quatre».**

Alliance en or gris 750 millièmes partiellement gravé de motifs en PVD noir. (Usures)

Signée et numérotée.

Tour de doigt : 60

Poids brut : 4,6 g

Avec un écrin et un certificat d'authenticité de la Maison BOUCHERON.

**Estimation 400 / 600 €**



**19**

**FRED, modèle «Chance Infinie».**

Bracelet cordonnet bleu à décor de torsade, le fermoir amovible figurant un nœud en or jaune 750 millièmes.

Signé et numéroté sur le fermoir.

Longueur : 21 cm

Poids brut du fermoir : 8 g

Avec un écrin et une boîte de la Maison FRED.

**Estimation 700 / 1 000 €**



**20**

**FRED, modèle «Force 10».**

Bracelet cordonnet marron, le fermoir amovible en or jaune 750 millièmes figurant une manille.

Signé et numéroté sur le fermoir.

Longueur : 18,5 cm

Poids brut : 18,9 g

E) (art. 524 bis du CGI, al. C)

**Estimation 400 / 600 €**





**21**

**FRED, modèle «Force 10».**

Bracelet en métal à décor de câble, le fermoir en or gris 750 millièmes figurant une manille. (Usures)

Signé sur les deux éléments.

Numéroté sur le fermoir.

Longueur : 17,3 cm

Poids brut : 20,1 g

Avec un écrin de la Maison FRED.

On y joint un bracelet cordonnet noir signé FRED.

**Estimation 500 / 800 €**



**22**

Bague en or gris 750 millièmes ornée au centre d'un pavage de saphirs calibrés entre des diamants ronds de taille brillant. (Usures)

Tour de doigt : 56

Poids brut : 14,8 g

**Estimation 600 / 800 €**



**23**

**BOUCHERON, modèle «Quatre».**

Alliance en or gris 750 millièmes partiellement gravé de motifs en PVD noir. (Usures)

Signée et numérotée.

Tour de doigt : 59

Poids brut : 4,7 g

Avec un écrin et un certificat d'authenticité de la Maison BOUCHERON.

**Estimation 400 / 600 €**

24

**MESSIKA, modèle «Move».**

Collier articulé en or jaune 750 millièmes retenant au centre un motif orné de diamants ronds de taille brillant, trois plus importants mobiles.

Signé et numéroté.

Longueur : 39 à 45 cm

Poids brut : 5,4 g

**Estimation 400 / 600 €**



25

Collier articulé en or jaune 750 millièmes orné de cinq diamants ronds de taille brillant, celui du centre plus important.

Longueur : 37 cm

Poids brut : 5,2 g

Accompagné d'un rapport diamant CGL n° 29899/101 du 15/09/2023 précisant :

- Masse : 1,53 ct

- Couleur : J

- Pureté : VS2

- Fluorescence : Forte

- Dimensions : 7,62 - 7,66 × 4,26 mm

**Estimation 2 800 / 3 500 €**



26

Bague en or jaune 750 millièmes ornée au centre d'un saphir ovale entre six diamants ronds de taille brillant.

Tour de doigt : 53

Poids brut : 5 g

**Estimation 700 / 1 200 €**





**27**

Bague en or jaune 750 millièmes ornée au centre d'un saphir ovale serti clos dans un entourage de dix diamants ronds de taille brillant. (Marque de mise à grandeur, égrisures et manques)

Tour de doigt : 59

Poids brut : 7,1 g

**Estimation 800 / 1 500 €**



**28**

**MESSIKA**

Bague bandeau en or rose 750 millièmes, le centre pavé de diamants ronds de taille brillant, trois plus importants mobiles. (Usures)

Signée et numérotée.

Tour de doigt : 54 environ

Poids brut : 11,3 g

**Estimation 700 / 1 200 €**



**29**

Bague en or jaune 750 millièmes de deux tons ornée au centre d'un diamant rond de taille brillant entre deux lignes de diamants ronds également de taille brillant. (Usures)

Tour de doigt : 53

Poids brut : 3,5 g

Poids approximatif du diamant principal : 0,80/0,90 ct

**Estimation 600 / 900 €**





**30**

Bague en or gris 750 ornée au centre d'un diamant poire dans un double entourage de diamants ronds de taille brillant. (Usures et manque un diamant)

Tour de doigt : 52

Poids brut : 5,3 g

**Estimation 800 / 1 500 €**



**31**

Bague en or gris 750 millièmes ornée au centre d'un diamant rond de taille brillant dans un entourage de diamants également de taille brillant.

Tour de doigt : 48

Poids brut : 3,7 g

Accompagnée d'une facture du 30/07/2021 précisant « sertie d'un diamant de 1,38 carat qualité J/SI2 ».

**Estimation 1 700 / 2 500 €**



**32**

**CARTIER**

Bague en or gris 750 millièmes, le centre de forme bombée orné d'un pavage de diamants ronds de taille brillant. (Usures)

Signée et numérotée.

Tour de doigt : 53

Poids brut : 7,6 g

**Estimation 600 / 900 €**

**33**

Bague en or gris 750 millièmes sertie au centre d'un diamant princesse dans un entourage de deux lignes de diamants ronds de taille brillant. (Usures)

Tour de doigt : 56,5

Poids brut : 4,2 g

Accompagnée d'un rapport diamant CGL n° 29905/102 du 15/09/2023 précisant :

- Masse : 1,74 ct

- Couleur : J

- Pureté : VS2

- Fluorescence : Faint

- Dimensions : 6,62 × 6,61 × 4,98 mm

**Estimation 3 000 / 4 000 €**



**34**

**CHOPARD**

Collier articulé en or gris 750 millièmes retenant un pendentif cœur en or gris 750 millièmes orné de diamants ronds de taille brillant, un au centre mobile sous verre. (Usures)

Signé sur les deux éléments.

Numéroté sur le pendentif.

Longueur : 42,5 cm

Hauteur pendentif : 1,5 cm

Poids brut : 8,3 g

**Estimation 500 / 800 €**



**35**

**MESSIKA, modèle «M-love».**

Bague en or gris 750 millièmes ornée au centre d'un diamant rond de taille brillant dans un entourage de diamants ronds également de taille brillant.

Signée et numérotée.

Tour de doigt : 53

Poids brut : 2,7 g

Accompagnée d'une facture de la Maison MESSIKA du 02/05/2019 précisant : « G VS2 0,30 WG T.53 ».

Avec un écrin de la Maison MESSIKA.

**Estimation 500 / 800 €**



**36**

**CHOPARD**

Collier articulé en or gris 750 millièmes retenant un pendentif cœur en or gris 750 millièmes orné de diamants ronds de taille brillant, cinq au centre mobiles sous verre. (Usures)

Signé sur les deux éléments.

Numéroté sur le pendentif.

Longueur : 42,8 cm

Hauteur pendentif : 2 cm

Poids brut : 24,6 g

**Estimation 800 / 1 500 €**



**37**

**CHOPARD**

Collier articulé en or gris 750 millièmes retenant un pendentif rond renfermant un motif cœur mobile sous verre orné de diamants ronds de taille brillant. (Usures)

Signé sur les deux éléments.

Numéroté sur le pendentif.

Longueur : 42,5 cm

Poids brut : 16,6 g

**Estimation 500 / 800 €**



**38**

Alliance en or gris 750 millièmes entièrement sertie de dix-neuf diamants ronds de taille brillant. (Usures)

Tour de doigt : 54

Poids brut : 4,4 g

**Estimation 300 / 500 €**





**39**

Collier articulé en or gris 750 millièmes orné d'une ligne d'améthystes de forme ovale ou coussin en chute.

Longueur : 41,5 cm

Poids brut : 24,9 g

**Estimation 500 / 800 €**

**40**

Bague en or gris 750 millièmes, le centre de forme bombée orné d'une émeraude traitée de forme ovale dans un pavage de diamants ronds de taille brillant.

(Usures, légers manques et griffes à réviser)

Tour de doigt : 53

Poids brut : 11,8 g

Accompagnée d'un rapport CGL n° 29907/105

du 15/09/2023 précisant :

- Masse estimation : 5,00 ct

- Couleur : Vert intense

- Provenance : Colombie

- Imprégnation mineure constatée

- Dimensions : 11,6 × 10,3 × 6,9 mm



**Estimation 1 500 / 2 000 €**

**41**

**MAUBOUSSIN**

Paire de boucles d'oreilles en or gris 750 millièmes de forme bombée, chacune décorée d'une étoile ornée de diamants ronds de taille brillant.

Système pour oreilles percées.

Signées et numérotées.

Hauteur : 2 cm

Poids brut : 16,8 g



**Estimation 500 / 800 €**



**42**

Bague en or gris 750 millièmes ornée au centre d'un rubis traité de forme coussin dans un entourage de diamants ronds de taille brillant. (Givre en surface)

Tour de doigt : 51,5

Poids brut : 5 g

**Estimation 600 / 900 €**



**43**

Bague bandeau en or gris 750 millièmes, le centre orné d'un diamant rond de taille brillant et de couleur fantaisie brune. (Usures)

Tour de doigt : 55 environ

Poids brut : 12,6 g

Accompagnée d'un rapport diamant CGL n° 29902/87

du 15/09/2023 précisant :

- Masse : 2,03 ct

- Couleur : Fancy Deep Yellowish Brown

- Pureté : SI1

- Fluorescence : Weak

- Dimensions : 7,20 - 7,32 × 5,33 mm

**Estimation 3 000 / 4 000 €**



**44**

**CARTIER**

Bague en platine 850 millièmes ornée au centre d'un diamant rond de taille brillant entre deux lignes de diamants ronds de taille brillant.

Signée et numérotée.

Tour de doigt : 54

Poids brut : 4 g

Poids approximatif du diamant principal : 0,80/0,90 ct

**Estimation 1 500 / 2 000 €**

#### 45

Bague en platine 850 millièmes ornée au centre d'un diamant rond de taille brillant entre six griffes.

Tour de doigt : 53

Poids brut : 5,7 g

Accompagnée d'un rapport diamant CGL n° 29900/89 du 15/09/2023 précisant :

- Masse : 2,02 ct

- Couleur : J

- Pureté : SI1

- Fluorescence : Moyenne

- Dimensions : 8,28 - 8,36 × 4,80 mm

**Estimation 5 000 / 6 000 €**



#### 46

Bague en or gris 750 millièmes ornée au centre d'un diamant rond de taille brillant entre six griffes.

Tour de doigt : 51,5

Poids brut : 4,5 g

Poids approximatif du diamant : 1,50/1,80 ct

**Estimation 1 200 / 1 800 €**



#### 47

Pendentif en or gris 750 millièmes et platine 850 millièmes serti d'un diamant rond de taille brillant.

Hauteur totale : 2 cm

Poids brut : 2,7 g

Accompagné d'un rapport diamant CGL n° 29897/93 du 15/09/2023 précisant :

- Masse : 1,32 ct

- Couleur : G

- Pureté : SI1

- Fluorescence : Aucune

- Dimensions : 7,34 - 7,38 × 4,07 mm

**Estimation 2 000 / 3 000 €**



48

**CHOPARD**

Bracelet articulé en or jaune 750 millièmes, les maillons de forme ronde retenant en pendentif un motif cœur renfermant un diamant rond de taille brillant mobile sous verre. (Usures)

Signé et numéroté.

Longueur : 19,5 cm

Poids brut : 28,6 g

**Estimation 700 / 1 200 €**



49

Collier articulé en or jaune 750 millièmes retenant en pendentif un diamant rond de taille ancienne entre quatre griffes. (Usures)

Longueur : 40,8 cm

Poids brut : 40,3 g

Poids approximatif calculé du diamant principal :

0,80/1,00 ct

**Estimation 700 / 1 000 €**



50

**CARTIER**

Paire de boucles d'oreilles en or jaune 750 millièmes chacune de forme bombée décorée de motifs cœurs ornés de diamants ronds de taille brillant.

Système pour oreilles percées.

Signé et numéroté sur chaque élément.

Hauteur : 1,9 cm

Poids brut : 6,9 g

**Estimation 700 / 1 200 €**







**51**

**CHAUMET, modèle «Liens Évidence».**

Bracelet rigide et ouvrant en or jaune 750 millièmes, le centre émaillé rouge, le fermoir orné de diamants ronds de taille brillant.

Signé et numéroté.

Taille : 160

Diamètre intérieur : 5,6 cm

Poids brut : 14,3 g

**Estimation 700 / 1 000 €**



**52**

**CHOPARD**

Collier deux brins en or jaune 750 millièmes retenant un pendentif rond en or jaune 750 millièmes renfermant au centre, un motif cœur mobile orné de diamants ronds de taille brillant. (Usures)

Signé sur les deux éléments.

Numéroté sur le pendentif.

Longueur : 41,5 cm

Hauteur totale pendentif : 3 cm

Poids brut : 18,2 g

Avec un écrin de la Maison CHOPARD.

**Estimation 600 / 900 €**



**53**

**BULGARI**

Bague en or jaune 750 millièmes, le centre orné d'un péridot de forme cabochon entre des diamants ronds de taille brillant. (Usures)

Signée.

Tour de doigt : 48

Poids brut : 8,5 g

**Estimation 400 / 600 €**

54

Bracelet trois rangs de dix-neuf perles de culture chacun, le fermoir en or jaune 750 millièmes à décor de fleur orné de diamants et grenats de forme cabochon. (Usures)

Le fermoir poinçonné d'un atelier ayant travaillé

avec la Maison BOIVIN.

Longueur : 15,5 cm

Poids brut : 38,3 g

Estimation 700 / 1 200 €



55

**VAN CLEEF & ARPELS**

Bague en or jaune 750 millièmes et platine 850 millièmes, le centre à décor de fils d'or figurant une fleur partiellement sertie de diamants ronds.

(Manque à un diamant et fissure à l'anneau)

Signée et numérotée.

Tour de doigt : 49

Poids brut : 11,6 g

Estimation 600 / 900 €



56

**VAN CLEEF & ARPELS**

Paire de boucles d'oreilles en or jaune 750 millièmes et platine 850 millièmes, chacune à décor de fils d'or figurant une fleur partiellement ornée de diamants ronds de taille brillant.

Système à pince.

Signé et numéroté sur chaque élément.

Hauteur : 2 cm

Poids brut : 17,9 g

Estimation 1 200 / 2 000 €



**57**

Clip de revers en or jaune 750 millièmes et platine  
850 millièmes à décor de fleurs orné de diamants ronds  
taillés en huit-huit, de taille ancienne et de taille brillant.  
(Traces d'oxydation)  
Hauteur : 6,5 cm  
Poids brut : 28,5 g

**Estimation 800 / 1 500 €**



**58**

Paire de boucles d'oreilles en or gris 750 millièmes,  
chacune ornée d'un diamant coussin de taille ancienne  
et d'une perle de culture.  
Système pour oreilles percées. (Petits manques)  
Hauteur : 1,4 cm  
Poids brut : 4,8 g  
Poids approximatif des deux diamants : 0,70/0,90 ct  
chaque.

**Estimation 700 / 1 000 €**



**59**

Bague en or jaune 750 millièmes, le centre de forme  
bombée orné d'un diamant rectangulaire à pans coupés  
entre deux pavages de diamants ronds de taille brillant.  
Signée « Monture CARTIER » et numérotée.  
Tour de doigt : 51  
Poids brut : 6,8 g  
Accompagnée d'un rapport diamant CGL n° 29903/96  
du 15/09/2023 précisant :  
- Masse : 2,59 ct  
- Couleur : G  
- Pureté : VS1  
- Fluorescence : Weak  
- Dimensions : 8,05 × 7,50 × 5,28 mm

**Estimation 10 000 / 15 000 €**



**60**  
**GUCCI**

Bracelet en or rose 750 millièmes et métal, les maillons à décor de bambou. (Usures)  
Signé.  
Poids brut : 18,7 g

Estimation 400 / 600 €



**61**  
**CHAUMET**

Collier légèrement articulé en or jaune 750 millièmes, les maillons de forme rectangulaire, le centre orné de trois saphirs entre des lignes de diamants ronds de taille brillant. Signé et numéroté.  
Poids brut : 67 g

Estimation 2 000 / 3 000 €



**62**

**CHAUMET, modèle «Liens».**

Bague bandeau en or jaune 750 millièmes, le centre décoré d'un lien. (Usures)  
Déformations (poinçon).  
Signée et numérotée.  
Tour de doigt : 55  
Poids brut : 11 g  
Avec un écrin, une boîte et un certificat de garantie de la Maison CHAUMET.

Estimation 500 / 800 €



**63**

**CHOPARD**

Collier articulé en or jaune 750 millièmes à décor de torsade retenant un pendentif « pomme » en or jaune 750 millièmes orné de diamants ronds de taille brillant, onze plus importants au centre, mobiles sous verre.

(Usures)

Signé sur deux éléments.

Longueur : 71 cm

Hauteur pendentif : 2,5 cm

Poids brut : 23,4 g

**Estimation 1 000 / 1 500 €**



**64**

**ZOLOTAS**

Paire de boucles d'oreilles en or jaune 750 millièmes martelé et à décor de godrons.

Système à pince.

Signé sur chaque élément.

Hauteur : 4 cm

Poids brut : 25 g

**Estimation 800 / 1 200 €**



**65**

Bague en or jaune 750 millièmes, le centre orné d'un saphir jaune serti clos. (Égrisures)

Tour de doigt : 58

Poids brut : 9,5 g

**Estimation 1 000 / 1 500 €**





**66**

**CARTIER, modèle «Trinity».**

Bracelet trois anneaux entrelacés en or 750 millièmes de trois tons. (Traces de mise à grandeur)

Signé.

Diamètre intérieur : 6,8 cm

Poids brut : 110,8 g

**Estimation 5 000 / 7 000 €**

**67**

Non venu.



**68**

**VAN CLEEF & ARPELS**

Paire de boucles d'oreilles en or jaune 750 millièmes, chacune de forme ronde à décor de torsade.

Système à pince.

Signée et numérotée.

Hauteur : 3,5 cm

Poids brut : 35,5 g

**Estimation 1 700 / 2 500 €**

**69**

**LALAOUNIS**

Paire de boucles d'oreilles en or jaune 750 millièmes, chacune de forme ovale gravée de godrons.

Système à pince.

Poinçonné sur chaque élément.

Hauteur : 3,3 cm

Poids brut : 20,7 g



**Estimation 600 / 900 €**



**70**

**CARTIER**

Collier articulé en or jaune 750 millièmes, les maillons à décor de «C».

Signé et numéroté.

Longueur : 42,5 cm

Poids brut : 86,9 g

Avec un écrin, une boîte et un certificat de la Maison CARTIER.

**Estimation 2 500 / 3 500 €**

**71**

**CARTIER**

Bracelet rigide et ouvrant en or 750 millièmes de trois tons, les extrémités à décor du sigle « C » ornées de diamants ronds taillés en huit-huit. (Usures)

Signé et numéroté.

Diamètre intérieur : 5,6 cm

Poids brut : 33 g

**Estimation 1 200 / 2 000 €**



**72**

**POIRAY**

Bague en or 750 millièmes de plusieurs tons figurant une tresse, certains maillons ornés de diamants ronds de taille brillant. (Usures)

Signée et numérotée.

Tour de doigt : 52

Poids brut : 14,5 g

**Estimation 500 / 800 €**





**73**

Non venu.

**74**

Bague en platine 850 millièmes ornée au centre d'un diamant rond de taille brillant entre six griffes.

Tour de doigt : 53

Poids brut : 7,1 g

Accompagnée d'une attestation gradation diamant de la CCIP n° 135.327 du 16/04/1999 précisant :

- Masse : 2,32 ct

- Couleur : H

- Pureté : SI1

- Fluorescence : Faible

- Dimensions : 8,76 - 8,91 × 5,01 mm

**Estimation 6 000 / 8 000 €**



**75**

**CARTIER**

Bracelet articulé en or jaune 750 millièmes, les maillons allongés décorés au centre d'un motif orné d'un rubis cabochon dans un entourage de diamants ronds de taille brillant. (Usures et égrisures)

Signé et numéroté.

Longueur : 17,5 cm

Poids brut : 40,7 g

**Estimation 1 500 / 2 500 €**



**76**

**BOUCHERON, modèle «Jaipur».**

Bague en or jaune 750 millièmes gravé à décor de godrons, le centre orné d'une améthyste de forme pain de sucre. (Usures et égrisures)

Signée et numérotée.

Tour de doigt : 52,5

Poids brut : 8,9 g



**Estimation 400 / 600 €**

**77**

Bague en or jaune 750 millièmes ornée au centre d'un diamant rond demi-taille entre des diamants baguettes et pavages de diamants ronds de taille brillant. (Usures et égrisures)

Tour de doigt : 53

Poids brut : 10,3 g

Poids approximatif du diamant principal : 1,90/2,10 ct



**Estimation 3 000 / 4 000 €**





**78**

Bague en or jaune 750 millièmes et platine 850 millièmes, le centre à décor géométrique orné de diamants ronds de taille ancienne et de taille brillant, trois plus importants. (Usures)

Travail Français vers 1940.

Tour de doigt : 50

Poids brut : 11,3 g

**Estimation 500 / 800 €**

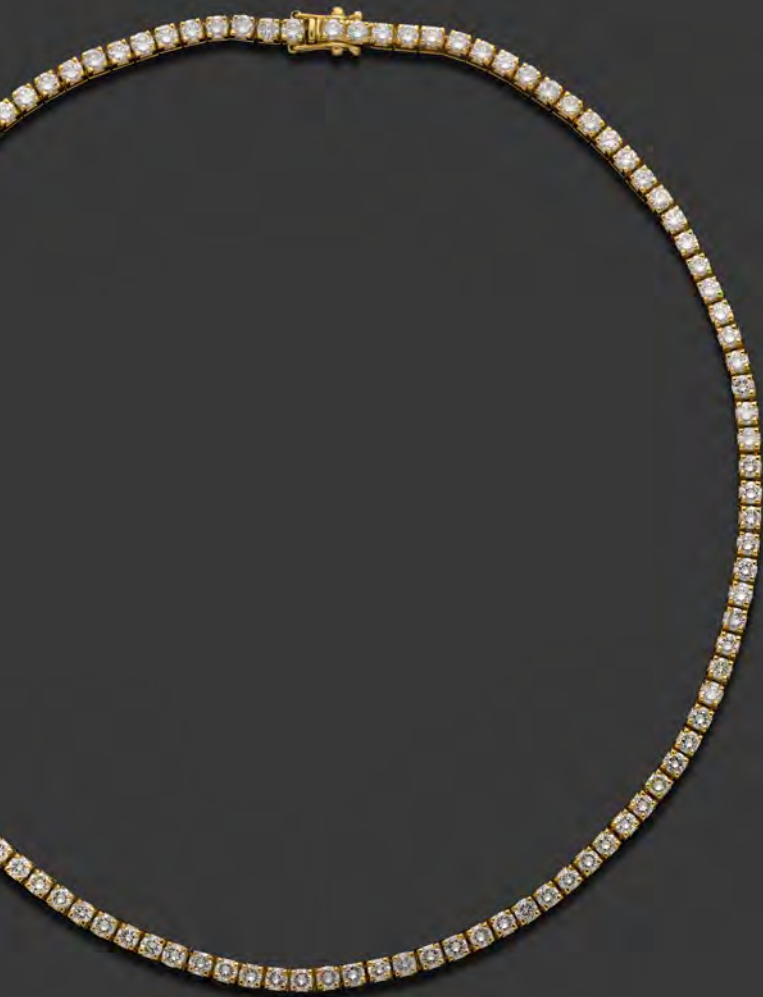

**79**

Collier articulé en or jaune 750 millièmes entièrement serti d'une ligne de cent quatorze diamants ronds de taille brillant.

Longueur : 39 cm

Poids brut : 31,8 g

**Estimation 5 000 / 7 000 €**



**80**

Bague en or jaune 750 millièmes ornée au centre d'un rubis traité entre des diamants ronds de taille brillant.

Tour de doigt : 53 environ

Poids brut : 5 g

**Estimation 300 / 400 €**



**81**

Bague en or jaune 750 millièmes ornée au centre d'un diamant coussin de taille ancienne entre deux perles de culture grise et blanche, et entre des lignes de diamants. (Manque à un diamant)

Tour de doigt : 57

Poids brut : 6 g

**Estimation 800 / 1 500 €**



**82**

Paire de pendants d'oreille en or gris 750 millièmes et platine 850 millièmes, chacun orné de diamants rectangulaires, navettes et ronds de taille brillant retenant en pampille une perle de culture. (Fissures)

Système à pince.

Diamètre de la perle : 11,50/12,00 mm

Hauteur : 4,7 cm

Poids brut : 21,1 g

**Estimation 1 000 / 1 800 €**



**83**

Broche en or jaune 750 millièmes et argent 925 millièmes ornée d'une ligne de quatre diamants coussins de taille ancienne dans un entourage de diamants taillés en rose.

Travail du XIX<sup>e</sup> siècle.

Longueur : 3,4 cm

Poids brut : 5,5 g

**Estimation 600 / 900 €**

#### 84

Paire de boucles d'oreilles en or gris et platine  
850 millièmes chacune ornée de diamants taillés en rose  
et ronds de taille ancienne, un plus important en pampille.  
Système pour oreilles percées. (Transformation)  
Hauteur : 3,5 cm  
Poids brut : 4,5 g  
Poids approximatif des deux diamants : 0,75/0,85 ct  
et 0,80/0,90 ct

**Estimation 700 / 1 200 €**



#### 85

Bague en platine 850 millièmes ornée au centre d'un  
diamant rond de taille brillant, la monture gravée à décor  
de feuillages partiellement sertie de petits diamants ronds  
également de taille brillant. (Usures, marque de mise  
à grandeur, givres en surface)  
Tour de doigt : 57,5  
Poids brut : 3,2 g  
Poids approximatif du diamant principal : 1,00/1,20 ct

**Estimation 700 / 1 200 €**



#### 86

Broche en or jaune 750 millièmes et argent 925 millièmes  
à décor d'agrafes de feuillages entièrement sertie  
de diamants taillés en rose et ronds de taille ancienne,  
certains plus importants. (Manque des pierres)  
Travail du XIX<sup>e</sup> siècle.  
Hauteur : 4,8 cm  
Poids brut : 19,5 g

**Estimation 700 / 1 200 €**





**87**

Collier quatre rangs de trente-neuf, quarante-deux, quarante-cinq et quarante-huit perles de culture choker, le fermoir en or gris 750 millièmes orné de lignes de diamants ronds de taille brillant. (Usures)  
Numéroté et signé « POIRAY » sur le fermoir.  
Diamètre des perles : 8,00/8,50 mm  
Longueur : 35 cm  
Poids brut : 159,6 g

**Estimation 800 / 1 500 €**

**88**

Paire de pendants d'oreilles en or gris 750 millièmes chacun orné d'un diamant coussin entre deux perles de culture, une plus importante en pampille. Système à pince.  
Diamètre des perles : 9,00/9,50 à 14,00/14,50 mm  
Hauteur : 3,9 cm  
Poids brut : 18,1 g



**Estimation 700 / 1 000 €**

**89**

Bague en or gris 750 millièmes ajouré, le centre orné d'un diamant rond demi taille. (Usures)  
Tour de doigt : 49  
Poids brut : 25,7 g  
Accompagnée d'un rapport diamant CGL n° 29901/90 du 15/09/2023 précisant :  
- Masse : 6,49 ct  
- Couleur : M  
- Pureté : SI1  
- Fluorescence : Aucune  
- Dimensions : 12,10 - 12,42 × 6,98 mm



**Estimation 20 000 / 25 000 €**

90

**MESSIKA**

Bague en or gris 750 millièmes, le centre décoré d'un large motif ovale et bombé entièrement serti de diamants ronds de taille brillant, un plus important mobile. (Usures) Signée.

Tour de doigt : 53

Poids brut : 14,6 g

Estimation 1 000 / 1 500 €



91

**CHOPARD, modèle «Happy Diamonds».**

Bague bandeau en or gris 750 millièmes, le centre orné d'un pavage de diamants ronds de taille brillant et décoré d'un motif cœur renfermant un diamant rond de taille brillant mobile sous verre. (Usures)

Signée et numérotée.

Tour de doigt : 52

Poids brut : 12,4 g

Estimation 700 / 1 200 €



92

**LINE VAUTRIN**

Poudrier de forme rectangulaire en bronze argenté, le couvercle gravé d'un poème «Il pleure dans mon cœur» d'après Paul Verlaine, l'intérieur renfermant un miroir. (Usures)

Signé.

Dimensions : 7,1 × 7,5 cm

Estimation 500 / 800 €

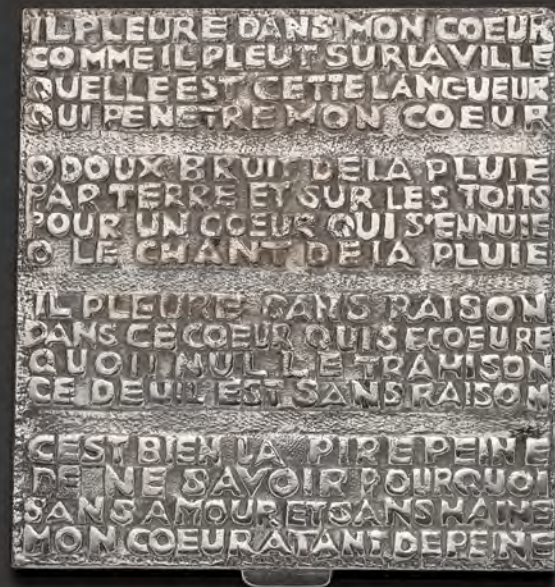



**93**

Paire de boucles d'oreilles en or gris 750 millièmes, chacune ornée d'un diamant rond de taille brillant entre quatre griffes.

Système pour oreilles percées.

Poids brut : 1,8 g

Deux diamants pesant approximativement : 0,40/0,50 ct chaque

**Estimation 400 / 600 €**



**94**

Collier articulé en or gris 750 millièmes retenant au centre un diamant rond de taille brillant.

Longueur : 41 cm

Poids brut : 4 g

Accompagné d'un rapport diamant CGL n° 29896/91 du 15/09/2023 précisant :

- Masse : 1,00 ct

- Couleur : K

- Pureté : SI1

- Fluorescence : Faint

- Dimensions : 6,40 - 6,50 × 3,80 mm

**Estimation 800 / 1 500 €**



**95**

Bague en or gris 750 millièmes, le centre à décor de fleurettes orné de diamants ronds de taille brillant, un plus important. (Manque à un diamant et usures)

Tour de doigt : 55

Poids brut : 6,3 g

Poids approximatif du diamant principal : 0,80/1,00 ct

**Estimation 800 / 1 500 €**



**96**

Collier articulé en or gris 750 millièmes à décor de torsade retenant au centre un motif figurant un pot fleuri entièrement serti d'émeraudes, rubis, saphir et diamants ronds de taille brillant.

(Égrisures et fermoir à réviser)

Longueur : 41 cm

Poids brut : 21 g

**Estimation 700 / 1 200 €**



**97**

Paire de pendants d'oreilles en or gris 750 millièmes, chacun orné d'émeraudes et de rubis dans des entourages de diamants ronds de taille brillant.

Système pour oreilles percées.

Hauteur : 6,4 cm

Poids brut : 39,9 g

**Estimation 2 500 / 3 000 €**



**98**

Bague en platine 850 millièmes ornée au centre d'un saphir coussin dans un entourage de dix diamants ronds de taille brillant.

Tour de doigt : 51

Poids brut : 8,9 g

Accompagnée d'un rapport diamant CGL n° 29908/97

du 15/09/2023 précisant :

- Masse estimation : 4,50 ct

- Couleur : Bleu intense

- Origine : Thaïlande

- Modifications thermiques constatées

- Dimensions : 10,1 × 8,4 × 5,6 mm

**Estimation 2 000 / 3 000 €**



**99**

**CARTIER**

Paire de boutons de manchettes en or gris 750 millièmes, les extrémités de forme ovale décorées d'un monogramme orné de diamants ronds de taille brillant.

(Fissure et une partie tordue)

Signé et numéroté sur chaque élément.

Poids brut : 19,1 g

Avec un écrin et un certificat d'authenticité de la Maison CARTIER.

**Estimation 600 / 900 €**



**100**

**BOUCHERON**

Paire de boutons de manchettes en or jaune 750 millièmes, les extrémités à décor géométrique.

Signé et numéroté sur chaque élément.

Poids brut : 15,8 g

**Estimation 500 / 800 €**



**101**

**CARTIER, modèle «Trinity».**

Bague trois anneaux entrelacés en or 750 millièmes de trois tons. (Usures)

Signée et numérotée.

Tour de doigt : 55

Poids brut : 8,4 g

**Estimation 300 / 500 €**



**102**

**CARTIER, modèle «Trinity».**

Bague trois anneaux entrelacés en or 750 millièmes

de trois tons. (Usures)

Signée et numérotée.

Tour de doigt : 54

Poids brut : 15,2 g

**Estimation 500 / 700 €**



**103**

**ROLAND SCHAD**

Bague en or jaune 750 millièmes gravé, ornée au centre  
d'une pierre fine brute.

Signée.

Tour de doigt : 56

Poids brut : 18,8 g

**Estimation 500 / 800 €**



**104**

**ROLAND SCHAD**

Paire de boucles d'oreilles en or jaune 750 millièmes  
gravé, chacune ornée d'une pierre fine brute.

Système à pince.

Signé sur une boucle.

Poids brut : 21,8 g

**Estimation 600 / 900 €**



### 105

Diamant sur papier de forme coussin.

Accompagné d'un rapport diamant du GIA n° 7438635893 du 07/06/2022 précisant :

- Masse : 1,03 ct
- Couleur : D
- Pureté : VVS2
- Fluorescence : Forte bleue
- Dimensions : 5,63 × 5,55 × 3,86 mm

**Estimation 2 000 / 3 000 €**



### 106

Bague en or jaune 750 millièmes, le centre orné d'un diamant de forme navette.

Tour de doigt : 56

Poids brut : 5,7 g

Accompagnée d'un rapport diamant CGL n° 29904/95 du 15/09/2023 précisant :

- Masse : 1,06 ct
- Couleur : G
- Pureté : SI1
- Fluorescence : Moyenne
- Dimensions : 10,17 × 5,55 × 3,35 mm

**Estimation 1 300 / 2 000 €**



### 107

Diamant sous plastique de forme ronde et de taille brillant.

Accompagné d'un rapport diamant du IGI n° 567365272 du 13/03/2023 précisant :

- Masse : 0,65 ct
- Couleur : H
- Pureté : SI2
- Fluorescence : Aucune
- Dimensions : 5,23 - 5,33 × 3,64 mm

**Estimation 300 / 400 €**



### 108

Diamant sous plastique de forme ronde et de taille brillant.

Accompagné d'un rapport diamant du AIG n° D2310137118 du 05/03/2023 précisant :

- Masse : 0,91 ct
- Couleur : H
- Pureté : SI3
- Fluorescence : Aucune
- Dimensions : 5,94 - 5,82 × 3,89 mm

**Estimation 700 / 1 000 €**





### 109

**Léon I<sup>er</sup>**, 7 février 457-18 janvier 474

D.N. LEO PERPEET AVG. Son buste casqué, cuirassé et armé de face.

R/. VICTORIA AVGGGI. Victoire debout de face regardant à gauche, tenant une longue croix perlée. Dans le champ, une étoile. Sear 21404.

Solidus frappé à Constantinople.

Poids : 4,20 g

**Estimation 300 / 500 €**

### 110

**RÉVOLTE D'HÉRACLIUS** été 608-5 octobre 610

Héraclius était préfet d'Afrique depuis le règne de Maurice Tibère. Avec son fils, nommé aussi Héraclius, il se révolta contre la tyrannie des Phocas. La sédition éclata à l'été 608 et rapidement les Héracliides contrôlèrent Carthage et Alexandrie ainsi que Chypre. Le 4 octobre 610, Héraclius débarqua à Constantinople, renversa Phocas et le fit mettre à mort.

D.N. ERACAAI. CONSV BA. Les bustes de face des consuls Héraclius et de son père.

R/. VICTORIA CONSV AIA. Croix sur trois degrés.

À l'exergue, CONOB.

Sear 719 ; DOC 11. Solidus frappé à Alexandrie.

Poids : 4,40 g

Monnaie très rare. Très beau.

**Estimation 4 500 / 5 000 €**

Cabinet d'expertise

**Jean VINCHON NUMISMATIQUE**

**Françoise BERTHELOT-VINCHON**

Expert numismate et numismate professionnel

77, rue de Richelieu - 75002 PARIS

Tél. : 01 42 97 50 00 - francoise.berthelot.vinchon@orange.fr



Deuxième partie

# HORLOGERIE

**SAMEDI 9 DÉCEMBRE 2023 À 14H**

## **Exposition des lots**

Vendredi 8 décembre 2023 de 9h à 19h

Samedi 9 décembre 2023 de 9h à 12h

Une enchère vous engage.

Merci de noter qu'il ne sera pas permis  
d'annuler une vente lorsqu'un lot est remporté.

**200**

Non venu.

**201**

**CHOPARD**

Montre d'homme ronde. Boîtier en or gris 750 millièmes signé et numéroté 39906 1024. Cadran gris à index appliqués. Mouvement mécanique à remontage automatique. Calibre 90 à micro rotor. Diamètre : 33 mm environ. Bracelet intégré en or gris 750 millièmes. Poids brut : 77,6 g. Sans écrin ni papiers.

**Estimation 1 000 / 2 000 €**



**202**

**BOUCHERON, Reflet.**

Montre de femme rectangulaire. Boîtier en acier godronné signé et numéroté AK424200. Cadran argenté godronné à chiffres arabes et aiguilles en acier. Mouvement quartz. Dimensions : 21 × 32 mm environ. Bracelet en acier signé à attache rapide. Sans écrin ni papiers.

**Estimation 500 / 800 €**







**203**

**CARTIER, Tank Française.**

Montre de femme rectangulaire. Référence 2384. Boîtier en acier signé et numéroté 590740CD. Cadran crème à chiffres romains, aiguilles glaives bleuies. Mouvement quartz. Dimensions : 20 × 27 mm environ. Bracelet intégré en acier et or jaune 750 millièmes avec boucle déployante signée. Poids brut : 65,2 g. Écrin de service, sans papiers. E) (art. 524 bis du CGI, al. C)

**Estimation 800 / 1 200 €**



**204**

**JAEGER-LECOULTRE, Reverso.**

Montre de femme rectangulaire réversible. Référence 260.8.86. Boîtier en acier signé et numéroté 1978077. Initiales gravées au dos « JH ». Cadran argenté à chiffres arabes, aiguilles glaives bleuies. Mouvement quartz. Dimensions : 20 × 33 mm environ. Bracelet en cuir (\*) usé avec boucle déployante en acier signée. Écrin, sans papiers. Montre non fonctionnante, révision à prévoir.

**Estimation 900 / 1 200 €**



**205**

**CARTIER, Panthère Vendôme.**

Montre de femme ronde. Référence 1057920. Boîtier en acier signé et numéroté 02417. Lunette en or jaune 750 millièmes. Cadran beige à chiffres romains, aiguilles glaives bleuies. Mouvement quartz. Diamètre : 24 mm environ. Bracelet en acier et or jaune 750 millièmes avec boucle déployante signée. Poids brut : 48,1 g. Sans écrin ni papiers. E) (art. 524 bis du CGI, al. C)

**Estimation 700 / 900 €**



**206**

**ROLEX, Oyster Perpetual.**

Montre de femme ronde. Référence 67193. Boîtier en acier signé et numéroté N511603. Lunette et couronne en or jaune 750 millièmes. Cadran blanc à chiffres romains, aiguilles et points luminescents. Mouvement mécanique à remontage automatique. Calibre 2130. Diamètre : 26 mm environ. Bracelet Jubilee en acier et or jaune 750 millièmes avec boucle déployante signée. Poids brut : 48,8 g. Boîte, surboîte, certificat d'origine, porte carte, notice et quatre maillons supplémentaires. E) (art. 524 bis du CGI, al. C)

**Estimation 1 000 / 2 000 €**



**207**

**CARTIER, Panthère.**

Montre de femme rectangulaire. Référence 166921. Boîtier en acier signé et numéroté 058207. Lunette en or rose 750 millièmes. Cadran beige à chiffres romains, aiguilles glaives bleuies. Mouvement quartz. Dimensions : 22 × 29 mm environ. Bracelet en acier et or rose 750 millièmes avec boucle déployante signée. Poids brut : 47,5 g. Sans écrin ni papiers. E) (art. 524 bis du CGI, al. C)

**Estimation 700 / 900 €**

**208**

**OMEGA, Constellation.**

Montre mixte ronde. Boîtier en acier signé et numéroté 80620438. Lunette et couronne en or rose 750 millièmes. Cadran argenté à index diamants, aiguilles dauphines et guichet date à 3h. Mouvement mécanique à remontage automatique. Diamètre : 36 mm environ. Bracelet en acier et or rose 750 millièmes avec boucle déployante signée. Poids brut : 107,2 g. Sans écrin ni papiers. E) (art. 524 bis du CGI, al. C)

**Estimation 600 / 800 €**



**209**

**FRED, Cut.**

Montre de femme rectangulaire. Référence R14-161. Boîtier en or jaune 750 millièmes signé et numéroté 990146. Lunette sertie de diamants. Cadran nacré à index diamants. Mouvement quartz. Dimensions : 20 × 31 mm environ. Poids brut : 42,7 g. Bracelet en cuir (\*) avec boucle déployante signée en métal doré. Sans écrin ni papiers.

**Estimation 800 / 1 200 €**



**210**

**CHAUMET, Khesis.**

Montre de femme en forme de ruban. Boîtier en or jaune 750 millièmes, brancards sertis de diamants, signé et numéroté 11K0874. Cadran doré, partie centrale et index sertis de diamants. Mouvement quartz. Dimensions : 18 × 28 mm environ. Bracelet intégré en or jaune 750 millièmes avec boucle déployante signée. Poids brut : 93,6 g. Sans écrin ni papiers.

**Estimation 1 500 / 2 500 €**



**211**

**CARTIER, Tank Française.**

Montre de femme rectangulaire. Référence 2384. Boîtier en acier signé et numéroté 122657CE. Cadran crème à chiffres romains, aiguilles glaives bleues. Mouvement quartz. Dimensions : 20 × 27 mm environ. Bracelet intégré en acier avec boucle déployante signée.

Facture d'achat en date du 14/12/2002, sans écrin.

**Estimation 700 / 900 €**



**212**

**BULGARI, Serpenti.**

Montre de femme en forme de serpent. Référence SP35S. Boîtier en acier signé et numéroté PO2915. Lunette sertie de diamants. Cadran guilloché à index et chiffres romains. Mouvement quartz. Diamètre : 23 mm environ. Bracelet en acier à mailles dites tubogaz. Sans écrin ni papiers.

**Estimation 2 000 / 4 000 €**



**213**

**BOUCHERON, Reflet.**

Montre de femme rectangulaire. Boîtier en acier godronné signé et numéroté AE50914. Cadran argenté godronné à aiguilles en acier. Mouvement quartz. Dimensions : 21 × 32 mm environ. Bracelet en acier signé à attache rapide. Sans écrin ni papiers.

**Estimation 500 / 800 €**





**214**

**TUDOR, Style.**

Montre mixte ronde. Référence 12310. Boîtier en acier signé et numéroté 1631236. Cadran bleu à index appliqués, guichet date à 3h. Mouvement mécanique à remontage automatique signé. Diamètre : 34 mm environ. Bracelet en acier avec boucle déployante signée. Boîte, surboîte, maillons et notice.

**Estimation 800 / 1 200 €**



**215**

**VAN CLEEF & ARPELS, Cadenas.**

Montre de femme. Boîtier en acier signé et numéroté 153653. Cadran argenté à index appliqués. Mouvement quartz. Dimensions : 24 × 12 mm environ. Bracelet intégré en acier.

Facture d'achat en date du 21/12/2006, sans écrin.

**Estimation 800 / 1 500 €**



**216**

**ROLEX, Oyster Perpetual.**

Montre mixte ronde. Référence 177200. Boîtier en acier signé et numéroté G403307. Cadran argenté à index et chiffres arabes appliqués. Mouvement mécanique à remontage automatique. Calibre 2231. Diamètre : 31 mm environ. Bracelet Oyster en acier avec boucle déployante signée. Porte carte, carte de garantie et facture en date du 09/02/2012, sans écrin.

**Estimation 1 500 / 2 000 €**



**217**

**CARTIER, Vendôme.**

Montre mixte ronde. Boîtier en or jaune 750 millièmes signé et numéroté 810014349. Cadran blanc à chiffres romains, aiguilles glaives bleuies. Mouvement quartz. Diamètre : 30 mm environ. Bracelet en cuir (\*) avec boucle ardillon en métal doré. Poids brut : 25,1 g. Sans écrin ni papiers.

**Estimation 800 / 1 200 €**



**218**

**PIAGET**

Montre de femme de forme hexagonale. Référence 9553D11. Boîtier en or jaune 750 millièmes signé et numéroté 273360. Lunette sertie de malachite. Cadran noir en Onyx, aiguilles dauphines. Mouvement mécanique à remontage manuel. Diamètre : 26 mm environ. Bracelet intégré en or jaune 750 millièmes avec fermoir signé. Poids brut : 93,6 g. Sans écrin ni papiers.

**Estimation 1 500 / 2 000 €**

**219**

Non venu

220

**PATEK PHILIPPE**

Montre de femme ronde. Référence 3276. Boîtier en or jaune 750 millièmes signé et numéroté 2522857. Cadran crème, aiguilles glaives dorées. Mouvement mécanique à remontage manuel. Calibre signé et numéroté 857569. Bracelet intégré en or jaune 750 millièmes avec fermoir non signé. Poids brut : 44 g. Sans écrin ni papiers.

**Estimation 800 / 1 200 €**



221

**PIAGET**

Montre mixte ronde. Référence 9025. Boîtier en or jaune 750 millièmes signé et numéroté 552244. Cadran doré à chiffres romains, aiguilles feuilles argentées. Mouvement mécanique à remontage manuel signé. Calibre 9P. Diamètre : 30 mm environ. Bracelet rapporté en or jaune 750 millièmes avec fermoir non signé. Poids brut : 44,9 g. Sans écrin ni papiers.

**Estimation 1 000 / 2 000 €**



222

**CORUM, Admiral's Cup.**

Montre de femme ronde. Référence 39.910.56. Boîtier en or jaune 750 millièmes signé et numéroté 517717. Cadran noir (craquelé) à index diamants, guichet date à 4h. Mouvement quartz. Diamètre : 27 mm environ. Bracelet intégré en or jaune 750 millièmes avec boucle déployante signée. Poids brut : 93,6 g. Écrin, sans papiers.

**Estimation 1 000 / 2 000 €**



223

**BREITLING, Colt Oceane.**

Montre de femme de plongée. Référence A57350.  
Boîtier en acier signé et numéroté 70761. Lunette sertie de diamants. Cadran noir à index appliqués, aiguilles luminescentes, guichet date à 3h. Mouvement quartz.  
Diamètre : 34 mm environ. Bracelet en acier avec boucle déployante signée. Boîte d'origine, sans papiers.

**Estimation 500 / 800 €**



224

**BULGARI, Serpenti.**

Montre de femme en forme de serpent. Référence SP35S.  
Boîtier en acier signé et numéroté PO19433. Lunette sertie de diamants. Cadran noir à chiffres romains et index appliqués. Mouvement quartz. Diamètre : 23 mm environ.  
Bracelet intégré souple en acier et céramique orné de diamants signé. Boîte, surboîte, devis de révision et carte de garantie en date du 25/05/2008.

**Estimation 2 500 / 3 500 €**



225

**CHOPARD, La Strada.**

Montre de femme rectangulaire. Référence 8357.  
Boîtier en acier signé et numéroté 1348109. Cadran nacré à chiffres romains appliqués, petite seconde à 6h et aiguilles glaives en acier. Mouvement quartz.  
Dimensions : 24 x 45 mm environ. Bracelet en acier avec boucle déployante signée. Sans écrin ni papiers.

**Estimation 600 / 800 €**





226

**CHOPARD, Happy Sport.**

Montre mixte ronde. Référence 8559. Boîtier en acier signé et numéroté 4043037. Cadran argenté guilloché à index et chiffres romains appliqués, aiguilles glaives en acier, guichet date à 4h et diamants mobiles sous verre. Mouvement mécanique à remontage automatique signé. Diamètre : 36 mm environ. Bracelet en cuir (\*) signé avec boucle ardillon en acier signée. Boîte et certificat d'origine en date du 22/03/2019.

**Estimation 800 / 1 200 €**



227

**TAG HEUER, Formula 1 Lady.**

Montre de femme ronde. Référence WAC1214-0. Boîtier en acier signé et numéroté EWX5667. Lunette sertie de diamants. Cadran noir à index et chiffres arabes appliqués, aiguilles luminescentes et guichet date à 4h. Mouvement quartz. Diamètre : 36 mm environ. Bracelet en acier et céramique avec boucle déployante signée. Sans écran ni papiers.

**Estimation 400 / 600 €**



228

**MAUBOUSSIN, Délicieuse.**

Montre de femme rectangulaire. Référence R.907. Boîtier en acier signé et numéroté 4039. Lunette sertie de diamants. Cadran nacré à trois sous-compteurs, chiffres romains appliqués, guichet date à 4h. Mouvement quartz. Dimensions : 31 × 41 mm environ. Bracelet en acier avec boucle déployante. Sans écran ni papiers.

**Estimation 700 / 900 €**



229

**CARTIER, Panthère.**

Montre de femme de forme rectangulaire.  
Référence 8057915. Boîtier en or jaune 750 millièmes  
signé et numéroté 01822. Lunette sertie de diamants.  
Cadran à chiffres romains, aiguilles glaives bleuies.  
Mouvement quartz. Dimensions : 22 × 30 mm environ.  
Bracelet en or jaune 750 millièmes, maillons  
sertis de diamants, boucle déployante signée.  
Poids brut : 63,4 g. Sans écrin ni papiers.

**Estimation 2 000 / 4 000 €**



230

**AUDEMARS PIGUET, Royal Oak.**

Montre de femme forme octogonale. Boîtier en or jaune  
750 millièmes signé et numéroté 087 D50064.  
Cadran tapisserie beige à index appliqués, aiguilles  
luminescentes, guichet date à 3h. Mouvement quartz.  
Diamètre : 29 mm environ. Bracelet en cuir (\*) signé  
avec boucle déployante signée en or jaune 750 millièmes.  
Poids brut : 50,8 g. Sans écrin ni papiers.

**Estimation 800 / 1 200 €**



231

**CARTIER, Ceinture.**

Montre mixte octogonale. Boîtier en or jaune  
750 millièmes signé et numéroté 781001214. Cadran  
crème à chiffres romains, aiguilles glaives bleuies,  
verre minéral rayé. Mouvement mécanique à remontage  
manuel. Dimensions : 25 × 25 mm environ. Bracelet  
en cuir signé avec boucle déployante signée en or jaune  
750 millièmes. Poids brut : 29,7 g. Sans écrin ni papiers.

**Estimation 1 000 / 2 000 €**





**232**

**ROLEX, Datejust «Tuxedo».**

Montre mixte ronde. Référence 16200. Boîtier en acier signé et numéroté R827480. Cadran bi-tons noir et argenté, index appliqués et aiguilles luminescents, guichet date à 3h. Verre Saphir, cyclope manquant. Mouvement mécanique à remontage automatique. Calibre 3135. Diamètre : 36 mm environ. Bracelet Oyster référence 78360 avec boucle déployante signée. Sans écrin ni papiers.

**Estimation 2 000 / 4 000 €**



**233**

**AUDEMARS PIGUET, Royal Oak.**

Montre d'homme de forme octogonale. Boîtier en or jaune 750 millièmes signé et numéroté 340. Cadran tapisserie beige à index appliqués, aiguilles luminescentes, guichet date à 3h. Couronne vissée. Mouvement mécanique à remontage automatique. Diamètre : 36 mm environ. Bracelet intégré en or jaune 750 millièmes avec boucle déployante signée. Poids brut : 148,6 g. Sans écrin ni papiers.

**Estimation 3 000 / 6 000 €**



**234**

**ROLEX, Explorer.**

Montre d'homme ronde. Référence 14270. Boîtier en acier signé et numéroté T424250. Cadran noir à index et aiguilles luminescents. Mouvement mécanique à remontage automatique. Calibre 3000. Diamètre : 36 mm environ. Bracelet en acier Oyster avec boucle déployante signée. Sans écrin ni papiers.

**Estimation 2 000 / 4 000 €**



**235**

**OMEGA, Chronostop.**

Montre d'homme forme coussin. Référence 145.009. Boîtier en acier signé. Cadran mauve à index appliqués, points et aiguilles luminescents. Mouvement mécanique à remontage manuel signé. Calibre 865 numéro 28099700. Diamètre : 35 mm environ. Bracelet Mesh en acier signé référence 1120/116 avec boucle déployante signée. Sans écrin ni papiers.

**Estimation 900 / 1 200 €**



**236**

**ZRC, Grands Fonds 300m dite «série 2».**

Montre de plongée. Boîtier en acier signé et numéroté 5103689. Cadran noir à index et aiguilles luminescents, guichet date à 3h. Mouvement mécanique à remontage automatique. Diamètre : 36 mm environ. Bracelet en acier signé à maillons extensibles. Sans écrin ni papiers.

**Estimation 1 500 / 2 500 €**



**237**

**OMEGA, Memomatic.**

Montre d'homme de forme coussin à fonction alarme. Référence 166.071. Boîtier en acier signé. Cadran gris bi-tons, index appliqués, points et aiguilles luminescents, guichet date à 3h. Mouvement mécanique à remontage automatique. Calibre 980 numéro 30010340. Diamètre : 40 mm environ. Bracelet Mesh en acier avec boucle signée. Sans écrin ni papiers.

**Estimation 1 500 / 2 500 €**

238

**ROLEX, Air King.**

Montre d'homme ronde. Référence 5500. Boîtier en acier signé et numéroté R332367. Cadran gris à index appliqués, points et aiguilles luminescents (impact sur le verre à 5h). Mouvement mécanique à remontage automatique. Calibre signé 1520. Diamètre : 34 mm environ. Bracelet Oyster en acier référence 78350 avec boucle déployante signée. Sans écrin ni papiers.

**Estimation 1 000 / 2 000 €**



239

**ROLEX, Submariner.**

Montre d'homme ronde de plongée. Référence 16610. Boîtier en acier signé et numéroté K726969. Cadran noir à index et aiguilles luminescents, guichet date à 3h. Mouvement mécanique à remontage automatique. Calibre 3135. Diamètre : 40 mm environ. Bracelet Oyster en acier référence 93250 avec boucle déployante signée. Sans écrin ni papiers.

**Estimation 4 000 / 6 000 €**



240

**OMEGA, Speedmaster Mark II «Racing Dial».**

Montre d'homme de forme tonneau. Référence 145.014. Boîtier en acier signé. Cadran gris à rehaut rouge, index et aiguilles luminescents, trois sous-compteurs. Mouvement mécanique à remontage manuel. Calibre 861 numéro 31322160. Diamètre : 41 mm environ. Bracelet en acier signé référence 1162 avec boucle déployante signée. Sans écrin ni papiers.

**Estimation 800 / 1 200 €**



241

**PIAGET, Altiplano.**

Montre d'homme ronde. Référence P10321. Boîtier en or rose 750 millièmes signé et numéroté 1150365, gravure au dos « 1S&S4 ». Cadran argenté à index et aiguilles bâtons. Mouvement mécanique à remontage manuel. Diamètre : 38 mm environ. Bracelet en cuir (\*) avec boucle ardillon signée en or rose 750 millièmes. Poids brut : 58 g. Sans écrin ni papiers.

**Estimation 1 500 / 2 500 €**



242

**PATEK PHILIPPE, pour AH Rodanet.**

Montre de gousset. Boîtier en or jaune 750 millièmes signé et numéroté 26660/840. Cadran émaillé à chiffres romains, aiguilles Breguet et petite seconde à 6h. Mouvement mécanique à remontage manuel non signé. Diamètre : 46 mm environ. Poids brut : 70,2 g. Sans écrin ni papiers.

**Estimation 500 / 800 €**



243

**BULGARI, Anfiteatro.**

Montre mixte ronde. Référence AT35GLD. Boîtier en or jaune 750 millièmes signé et numéroté F324. Cadran crème à chiffres romains et index appliqués, guichet date à 3h. Mouvement mécanique à remontage automatique. Diamètre : 35 mm environ. Bracelet en cuir (\*) avec boucle ardillon en or jaune 750 millièmes signée. Poids brut : 68,8 g. Écrin et facture d'achat d'occasion en date du 22/09/2018.

**Estimation 1 000 / 2 000 €**



244

**CARTIER, Tank Anglaise.**

Montre de femme de forme rectangulaire. Référence 3580. Boîtier en or rose 750 millièmes signé et numéroté 44017TX. Cadran guilloché argenté à chiffres romains, aiguilles glaives bleuies. Mouvement quartz. Dimensions : 23 × 30 mm environ. Bracelet en cuir (\*) signé avec boucle ardillon signée en or rose 750 millièmes. Poids brut : 36,9 g. Sans écrin ni papiers.

**Estimation 1 500 / 2 500 €**



245

**ZENITH**

Montre d'homme de forme carrée. Boîtier en or rose 750 millièmes signé et numéroté 149662. Cadran argenté à index appliqués, guichet date à 4h et aiguilles glaives dorées. Mouvement mécanique à remontage automatique signé. Calibre 2532PC numéroté. Dimensions : 29 × 29 mm environ. Bracelet en cuir avec boucle ardillon en métal doré non signée. Poids brut : 39,8 g. Sans écrin ni papiers.

**Estimation 400 / 600 €**



246

**CHOPARD, L.U.C édition limitée.**

Montre d'homme ronde. Référence 16/1860/2. Boîtier en or blanc 750 millièmes signé et numéroté 659925, 0320/1860. Cadran saumon guilloché à index appliqués, petite seconde et guichet date à 6h, aiguilles dauphines. Mouvement mécanique à remontage automatique à micro-rotor. Calibre 1.96 signé et numéroté. Diamètre : 37 mm environ. Bracelet en cuir avec boucle ardillon en or blanc 750 millièmes signée. Boîte, un fond de boîte en or blanc 750 millièmes plein supplémentaire, sans papiers. Poids brut : 71,6 g

**Estimation 1 500 / 2 500 €**





247

**PANERAI, Luminor.**

Montre d'homme forme coussin. Référence OP6789. Boîtier en acier signé et numéroté BB1362556 L129/3000. Cadran noir à index et chiffres arabes luminescents, petite seconde à 9h, guichet date à 3h. Mouvement mécanique à remontage automatique. Diamètre : 41 mm environ. Bracelet en acier avec boucle déployante signée. Boîte, surboîte, notice, maillon, tournevis et certificat de chronométrie.

**Estimation 1 000 / 2 000 €**



248

**TAG HEUER, Monaco.**

Montre d'homme de forme carrée chronographe. Référence CW2111. Boîtier en acier signé et numéroté HT0937. Cadran noir à trois sous-compteurs, index appliqués, aiguilles luminescentes et guichet date à 6h. Verre rayé. Mouvement mécanique à remontage automatique. Dimensions : 38 × 38 mm environ. Bracelet en cuir (\*) avec boucle déployante signée en acier. Écrin de voyage, sans papiers.

**Estimation 800 / 1 200 €**



249

**PANERAI, Luminor «Power Reserve».**

Montre d'homme forme coussin. Référence OP6575. Boîtier en acier signé et numéroté 504782. Cadran noir à index et aiguilles luminescents, guichet date à 3h, réserve de marche à 5h et petite seconde à 9h. Mouvement mécanique à remontage automatique. Diamètre : 40 mm environ. Bracelet en cuir (\*) avec boucle déployante en acier signée. Sans écrin ni papiers.

**Estimation 1 500 / 2 500 €**



**250**

**TAG HEUER, Monza.**

Montre d'homme chronographe de forme coussin. Référence CR2110. Boîtier en acier signé et numéroté HA3440. Cadran noir à index appliqués, trois sous-compteurs, aiguilles luminescentes et guichet date à 4h. Mouvement mécanique à remontage automatique. Diamètre : 38 mm environ. Bracelet en cuir (\*) signé à changer avec boucle déployante signée en acier. Sans écrin ni papiers.

**Estimation 600 / 800 €**



**251**

**BOUCHERON, Mec Chrono XL.**

Montre d'homme chronographe de forme tonneau. Boîtier en acier signé. Cadran guilloché à trois sous-compteurs, chiffres arabes appliqués, guichet date à 3h. Mouvement mécanique à remontage automatique signé. Diamètre : 41 mm environ. Bracelet en cuir (\*) signé avec boucle déployante en acier signée. Écrin de voyage signé, sans papiers.

**Estimation 600 / 800 €**



**252**

**CHAUMET, Dandy Grande Date.**

Montre d'homme forme coussin. Référence 1450. Boîtier en acier signé et numéroté 1928. Cadran anthracite à index et chiffres arabes appliqués, grande date à 12h, petite seconde à 6h, aiguilles luminescentes. Mouvement mécanique à remontage automatique. Diamètre : 39 mm environ. Bracelet en cuir (\*) signé avec boucle déployante en acier signée. Sans écrin ni papiers.

**Estimation 600 / 800 €**





**253**

**CARTIER, Tank Louis.**

Montre mixte rectangulaire. Boîtier en or jaune 750 millièmes signé et numéroté 8810529391. Cadran blanc émaillé à chiffres romains et aiguilles glaives bleues. Mouvement quartz. Dimensions : 23 × 30 mm environ. Bracelet en cuir (\*) signé avec boucle ardillon en métal doré. Poids brut : 27,1 g. Sans écrin ni papiers.

**Estimation 1 500 / 2 500 €**



**254**

**ROLEX, Day-Date.**

Montre d'homme ronde. Référence 18038. Boîtier en or jaune 750 millièmes signé et numéroté 5908128. Cadran doré à index appliqués, points et aiguilles luminescents, guichet jour à 12h et date à 3h. Mouvement mécanique à remontage automatique. Calibre 3055. Diamètre : 36 mm environ. Bracelet Président en or jaune 750 millièmes avec boucle déployante signée. Poids brut : 133,6 g. Sans écrin ni papiers.

**Estimation 5 000 / 7 000 €**



**255**

**CARTIER, Tank Française.**

Montre d'homme rectangulaire. Référence 2302. Boîtier en acier signé et numéroté 163647CD. Cadran argenté guilloché à chiffres romains, aiguilles glaives bleues, guichet date à 3h. Mouvement mécanique à remontage automatique. Dimensions : 28 × 35 mm environ. Bracelet intégré en acier avec boucle déployante en acier signée. Trois maillons supplémentaires, sans écrin ni papiers.

**Estimation 800 / 1 200 €**

256

### ROLEX, Daytona.

Montre d'homme ronde chronographe. Référence 116508. Boîtier en or jaune 750 millièmes signé et numéroté C04V6185. Cadran blanc à trois sous-compteurs, index et aiguilles luminescents. Mouvement mécanique à remontage automatique. Calibre 4130 signé. Diamètre : 40 mm environ. Bracelet Oyster en or jaune 750 millièmes avec boucle déployante signée. Poids brut : 203,2 g. Boîte, surboîte, booklet, maillon supplémentaire, tag et carte de garantie d'origine en date du 13/07/2016.

Lancée en 1963, la Rolex Daytona est un des modèles les plus célèbres de la marque à la couronne. Son mouvement mécanique à remontage manuel devient automatique à la fin des années 1980. Grâce au réemploi du fameux El Primero, premier chronographe automatique développé par Zenith, Rolex adapte un tout nouveau mouvement pour son unique chronographe du catalogue. La version présentée ici est une évolution de ce mouvement, le calibre 4130, premier mouvement maison du Daytona. La référence 116508 est ici la version la plus luxueuse puisque tout en or jaune.

**Estimation 8 000 / 12 000 €**





257

**ROLEX, Datejust.**

Montre mixte ronde. Référence 116334. Boîtier en acier signé et numéroté 2Q3T3130. Lunette en or gris 750 millièmes. Cadran noir à index et aiguilles luminescents, guichet date à 3h. Mouvement mécanique à remontage automatique. Calibre 3136. Diamètre : 42 mm environ. Bracelet en acier Oyster avec boucle déployante signée. Poids brut : 145,7 g. Pochette de service et un maillon supplémentaire, sans papiers. E) (art. 524 bis du CGI, al. C)

**Estimation 3 000 / 6 000 €**



258

**ROLEX, Cellini.**

Montre d'homme de forme ovale. Référence 6633. Boîtier en or blanc 750 millièmes signé et numéroté 44097. Cadran blanc à chiffres romains appliqués. Mouvement quartz signé. Calibre 6620. Diamètre : 30 mm environ. Bracelet en or blanc 750 millièmes avec boucle déployante signée. Poids brut : 111 g. Sans écrin ni papiers.

**Estimation 1 500 / 2 500 €**



259

**JAEGER-LECOULTRE, Reverso Night & Day.**

Montre d'homme rectangulaire réversible. Référence 270.8.54. Boîtier en acier signé et numéroté 2063062. Côté face : cadran argenté à chiffres arabes, aiguilles glaives bleues et petite seconde à 6h. Côté pile : cadran guilloché anthracite avec compteur 24h à 12h et aiguilles luminescentes. Mouvement mécanique à remontage manuel. Dimensions : 26 × 42 mm environ. Bracelet en cuir (\*) avec boucle déployante en acier signée. Boîte, surboîte, notice et certificat d'origine en date du 20/09/2002.

**Estimation 1 500 / 2 500 €**

**260**

**JAEGER-LECOULTRE, Reverso.**

Montre mixte rectangulaire réversible. Référence 250.8.08.

Boîtier en acier signé et numéroté 1803153. Cadran argenté à chiffres arabes, aiguilles glaives bleuies.

Mouvement quartz. Dimensions : 23 × 39 mm environ.

Bracelet en cuir (\*) usé avec boucle ardillon en acier signée.

Sans écrin ni papiers.

**Estimation 900 / 1 200 €**



**261**

**CARTIER, Pascha.**

Montre d'homme ronde. Référence 2324. Boîtier

en acier signé et numéroté CC358418. Cadran anthracite à chiffres arabes, aiguilles glaives bleuies luminescentes,

guichet date à 4h. Mouvement mécanique à remontage automatique. Diamètre : 36 mm environ. Bracelet en acier avec boucle déployante signée. Sans écrin ni papiers.

**Estimation 700 / 900 €**



262

**ETERNA, 1946.**

Montre d'homme ronde. Référence 8423.69. Boîtier en or rose 750 millièmes signé et numéroté 730. Cadran noir à chiffres arabes appliqués, guichet date à 3h et aiguilles lumineuses. Mouvement mécanique à remontage automatique signé et numéroté. Diamètre : 37 mm environ. Bracelet en cuir (\*) avec boucle ardillon en métal doré non signée. Poids brut : 61,6 g. Écrin de voyage et papiers.

**Estimation 500 / 800 €**



263

**ROLEX, Datejust.**

Montre mixte ronde. Référence 116233. Boîtier en acier signé et numéroté M268315. Lunette cannelée et couronne en or jaune 750 millièmes. Cadran doré à index diamants, guichet date à 3h. Mouvement mécanique à remontage automatique. Calibre 3135. Diamètre : 36 mm environ. Bracelet Jubilee en acier et maillons centraux en or jaune 750 millièmes. Poids brut : 130,7 g. Porte carte et carte de garantie en date du 21/02/2008, sans écrin. E) (art. 524 bis du CGI, al. C)

**Estimation 2 000 / 3 000 €**



264

**PIAGET, Altipiano.**

Montre mixte carrée. Référence 90930. Boîtier en or rose 750 millièmes signé et numéroté 876737. Cadran anthracite à chiffres arabes et aiguilles glaives dorées. Mouvement mécanique à remontage manuel signé. Calibre 430P. Dimensions : 30 × 30 mm environ. Bracelet en cuir (\*) signé avec boucle ardillon en or rose 750 millièmes signée. Poids brut : 45,6 g. Pochette de service, sans papiers.

**Estimation 800 / 1 200 €**





**265**

**LONGINES, Saint-Imier.**

Montre d'homme ronde. Référence L2.766.8. Boîtier en or rose 750 millièmes signé et numéroté 38703998. Cadran gris à index appliqués, aiguilles luminescentes, guichet date à 3h. Mouvement mécanique à remontage automatique signé. Calibre L619.2. Diamètre : 41 mm environ. Bracelet en cuir (\*) usé avec boucle déployante en acier signée. Poids brut : 93,4 g. Sans écran ni papiers.

**Estimation 600 / 900 €**



**266**

**CHOPARD, Happy Sport.**

Montre mixte ronde. Référence 4183. Boîtier en or jaune 750 millièmes signé et numéroté 1711574. Lunette sertie de diamants. Diamants mobiles sous verre. Cadran nacré à index et chiffres romains appliqués, aiguilles glaives dorées. Mouvement quartz. Diamètre : 36 mm environ. Bracelet intégré en or rose 750 millièmes avec boucle déployante signée. Poids brut : 163,1 g. Sans écran ni papiers.

**Estimation 2 000 / 4 000 €**

**267**

Non venu.

**268**

**ETERNA, KonTiki.**

Montre chronographe d'homme. Référence 1591.41. Boîtier en acier signé et numéroté 142.217. Cadran noir à trois sous-compteurs, index et aiguilles luminescents, guichet date à 3h. Mouvement mécanique à remontage automatique. Diamètre : 41 mm environ. Bracelet en acier avec boucle déployante signée. Sans écran ni papiers.

**Estimation 300 / 600 €**



**269**

**OMEGA, AquaTerra.**

Montre d'homme ronde. Référence 196.1115. Cadran blanc guiloché à index appliqués, aiguilles Broad Arrow et guichet date à 3h. Mouvement quartz signé. Calibre 1538. Diamètre : 39 mm environ. Bracelet en acier avec boucle déployante signée. Sans écran ni papiers.

**Estimation 400 / 600 €**



**270**

**BREITLING, TransOcean.**

Montre d'homme ronde chronographe. Référence A53040.1. Boîtier en acier signé et numéroté 7046. Cadran noir à trois sous-compteurs, chiffres arabes et aiguilles luminescents, guichet date à 4h. Mouvement quartz. Diamètre : 40 mm environ. Bracelet en acier avec boucle déployante signée. Boîte, surboîte, maillons, notice et certificat de garantie d'origine en date du 14/08/1998.

**Estimation 800 / 1 200 €**





271

**OMEGA, Seamaster 300.**

Montre d'homme ronde chronographe de plongée. Référence 178.0514. Boîtier en acier signé et numéroté. Cadran bleu à trois sous-compteurs, index et aiguilles luminescents, guichet date à 3h. Mouvement mécanique à remontage automatique. Calibre 1164. Diamètre : 42 mm environ. Bracelet en acier avec boucle déployante signée. Sans écrin ni papiers.

**Estimation 800 / 1 200 €**



272

**BREITLING, SuperOcean.**

Montre d'homme ronde de plongée. Référence A17360. Boîtier en acier signé et numéroté 823357. Cadran bleu guilloché à chiffres arabes et index appliqués, aiguilles luminescentes et guichet date à 3h. Mouvement mécanique à remontage automatique signé base ETA. Diamètre : 42 mm environ. Bracelet en acier avec boucle déployante signée. Sans écrin ni papiers.

**Estimation 500 / 800 €**



273

**TAG HEUER, Formula 1.**

Montre d'homme ronde chronographe. Référence CAU2011-0. Boîtier en acier signé et numéroté EAH4893. Cadran anthracite à trois sous-compteurs, index appliqués, guichet date à 3h et aiguilles luminescentes. Mouvement mécanique à remontage automatique. Diamètre : 43 mm environ. Bracelet en acier avec boucle déployante signée. Sans écrin ni papiers.

**Estimation 700 / 900 €**





274

**ZENITH, Elite.**

Montre d'homme ronde. Référence 03.2020.670. Boîtier en acier signé et numéroté 113524. Cadran anthracite foncé à index appliqués, aiguilles lumineuses et guichet date à 6h. Mouvement mécanique à remontage automatique. Calibre 670 signé. Diamètre : 40 mm environ. Bracelet en acier avec boucle déployante. Boîte, surboîte, notice, maillons, tag et carte de garantie en date de 2011.

Estimation 700 / 900 €



275

**ROLEX, Daytona.**

Montre d'homme ronde chronographe. Référence 16520. Boîtier en acier signé et numéroté U699273. Cadran blanc de service à trois sous-compteurs, index et aiguilles lumineux. Mouvement mécanique à remontage automatique. Calibre 4030. Diamètre : 40 mm environ. Bracelet Oyster en acier avec boucle déployante signée. Sans écrin ni papiers.

Estimation 6 000 / 8 000 €



276

**FRÉDÉRIQUE CONSTANT, Manufacture New Highlife Calendrier Perpetuel.**

Montre d'homme de forme tonneau. Boîtier en acier signé et numéroté 3699871. Cadran bleu à quatre sous-compteurs, petite seconde et mois à 12h, calendrier à 3h, phases de lune à 6h et jours à 9h. Mouvement mécanique à remontage automatique signé. Calibre FC700. Diamètre : 41 mm environ. Bracelet intégré en acier avec boucle déployante signée. Boîte, surboîte, bracelet en caoutchouc supplémentaire, notice, certificat et facture en date du 30/07/2021.

Estimation 1 500 / 2 500 €

277

**OMEGA, Speedmaster Professional  
«MoonPhase».**

Montre d'homme ronde chronographe. Boîtier en acier signé et numéroté 77094865. Cadran anthracite à quatre sous-compteurs, index et aiguilles luminescents, phases de lune à 12h. Mouvement mécanique à remontage manuel. Calibre OMEGA 1866 numéroté 77094865. Diamètre : 40 mm environ. Bracelet en cuir (\*) signé avec boucle déployante en acier signée. Boîte, surboîte, tag, bracelet en acier supplémentaire signé, notice, sans papiers.

**Estimation 2 000 / 3 000 €**



278

**ROLEX, GMT-Master II.**

Montre d'homme ronde à double fuseau horaire. Référence 16710. Boîtier en acier signé et numéroté A497228. Cadran noir à index et aiguilles luminescents, guichet date à 3h. Mouvement mécanique à remontage automatique. Calibre 3185. Diamètre : 40 mm environ. Bracelet Oyster en acier avec boucle déployante signée. Boîte et surboîte rapportée et signée, tag, pochette de service.

**Estimation 4 000 / 6 000 €**



279

**OMEGA, Speedmaster Automatic.**

Montre d'homme ronde chronographe. Boîtier en acier signé et numéroté 85131912. Cadran anthracite à trois sous-compteurs, chiffres arabes et aiguilles luminescents, guichet date à 6h. Mouvement mécanique à remontage automatique. Calibre 3304. Diamètre : 37 mm environ. Bracelet en acier avec boucle déployante signée. Boîte, surboîte, notice, pochette de service, cartes de garantie et facture en date du 07/07/2012.

**Estimation 1 000 / 2 000 €**



280

**BREITLING, Bentley Motor.**

Montre d'homme ronde chronographe. Référence A25362. Boîtier en acier signé et numéroté 2028181. Cadran noir à trois sous-compteurs, rehaut crème, index appliqués et aiguilles luminescentes, guichet date à 4h. Mouvement mécanique à remontage automatique. Diamètre : 47 mm environ. Bracelet en acier avec boucle déployante signée. Sans écrin ni papiers.

**Estimation 1 000 / 2 000 €**



281

**BREITLING, Chronomat Evolution.**

Montre ronde chronographe. Référence B13356. Boîtier en acier, couronne et poussoirs en or jaune 750 millièmes. Numéroté 786978. Cadran bleu, trois sous-compteurs champagne, index appliqués et aiguilles luminescents, guichet date à 3h. Mouvement mécanique à remontage automatique. Diamètre : 43 mm environ. Bracelet en acier, maillons centraux plaqués or. Poids brut : 212,5 g. Sans écrin ni papiers.

**Estimation 1 000 / 2 000 €**



282

**TAG HEUER, Carrera.**

Montre d'homme ronde chronographe. Référence CV2A11. Boîtier en acier signé et numéroté RWY8583. Cadran crème à trois sous-compteurs, guichet jour et date à 3h, aiguilles luminescentes. Mouvement mécanique à remontage automatique signé. Calibre 16 base ETA. Diamètre : 43 mm environ. Bracelet en acier avec boucle déployante signée. Sans écrin ni papiers.

**Estimation 800 / 1 200 €**





283

**CHOPARD, Grand Turismo XL.**

Montre d'homme ronde. Référence 8457. Boîtier en acier signé et numéroté 1308573. Cadran noir à index et chiffres arabes luminescents, guichet date à 3h, réserve de marche à 6h. Mouvement mécanique à remontage automatique signé base ETA. Diamètre : 44 mm environ. Bracelet en cuir avec boucle déployante en acier signée. Sans écrin ni papiers.

**Estimation 1 000 / 2 000 €**



284

**TAG HEUER, Autavia.**

Montre d'homme ronde. Référence WBE5116. Boîtier en acier signé et numéroté S1008564. Cadran bleu fumé à chiffres arabes et aiguilles luminescents, guichet date à 6h. Mouvement mécanique à remontage automatique. Diamètre : 43 mm environ. Bracelet en cuir signé avec boucle ardillon en acier signée. Boîte, surboîte, bracelet NATO supplémentaire, notice et cartes de garantie en date du 14/04/2021.

**Estimation 800 / 1 200 €**



285

**FRÉDÉRIQUE CONSTANT,  
Chronographe Healey édition limitée.**

Boîtier en acier signé et numéroté 0429/2888. Cadran vert à deux sous-compteurs, index appliqués et aiguilles luminescentes. Mouvement mécanique à remontage automatique signé. Diamètre : 42 mm environ. Bracelet en cuir vert avec boucle ardillon en acier signée. Sans écrin ni papiers.

**Estimation 400 / 600 €**



286

**CORUM, Bubble.**

Montre d'homme ronde. Référence 82.150.20. Boîtier en acier signé et numéroté 689273. Cadran noir à index et chiffres arabes, aiguilles luminescentes, verre effet loupe. Mouvement mécanique à remontage automatique. Diamètre : 44 mm environ. Bracelet en cuir (\*) signé avec boucle déployante en acier signée. Boîte, surboîte et carte de garantie.

Estimation 600 / 800 €



287

**ORIS, Aquis édition limitée  
«Oris Source of Life».**

Montre d'homme ronde. Référence 7730 4125. Boîtier en acier signé et numéroté 41250754. Cadran bleu à index et aiguilles luminescents, date par guichet au centre du cadran. Mouvement mécanique à remontage automatique. Diamètre : 43 mm environ. Bracelet en caoutchouc avec boucle déployante signée en acier. Boîte, surboîte, notice et carte de garantie.

Estimation 800 / 1 200 €



288

**CORUM, Bubble GMT.**

Montre d'homme ronde. Référence 383.150.20. Boîtier en acier signé et numéroté 738324. Cadran planisphère avec index chiffres arabes appliqués, aiguilles luminescentes. Mouvement mécanique à remontage automatique base ETA signé. Diamètre : 45 mm. Bracelet en cuir (\*) signé avec boucle déployante en acier signée. Sans écran ni papiers.

Estimation 600 / 800 €

289

**CHOPARD, Mille Miglia GTS.**

Montre d'homme ronde. Référence 8565. Boîtier en acier signé et numéroté 1928906. Cadran noir à index et chiffres arabes appliqués, aiguilles luminescentes, guichet date à 3h, réserve de marche à 9h. Mouvement mécanique à remontage automatique. Calibre 01. 08-C. Diamètre : 43 mm environ. Bracelet en caoutchouc imitation pneu avec boucle déployante en acier signée. Boîte, surboîte, notice et certificat d'origine en date du 02/07/2015.

Estimation 1 000 / 2 000 €



290

**BREITLING , Avenger Skyland édition limitée.**

Montre d'homme ronde chronographe. Référence A13380. Boîtier en acier signé et numéroté 541/1000 2590339. Cadran noir à trois sous-compteurs, index appliqués, aiguilles luminescentes, guichet jour et date à 3h. Mouvement mécanique à remontage automatique. Diamètre : 44 mm environ. Bracelet en caoutchouc signé avec boucle déployante en acier signée. Sans écrin ni papiers.

Estimation 1 200 / 1 600 €



291

**BAUME & MERCIER, Capeland.**

Montre d'homme ronde chronographe. Référence MV045216. Boîtier en acier. Cadran argenté à trois sous-compteurs, chiffres arabes et guichet date à 3h. Mouvement mécanique à remontage automatique. Diamètre : 37 mm environ. Bracelet en cuir (\*) signé et boucle déployante en acier signée. Sans écrin ni papiers.

Estimation 300 / 500 €





**292**

**TAG HEUER, Carrera.**

Montre d'homme ronde. Référence WV211A-1. Boîtier en acier signé et numéroté RBW3927. Cadran argenté à index appliqués, guichet date à 3h. Mouvement mécanique à remontage automatique. Calibre 5. Diamètre : 38 mm environ. Bracelet en cuir avec boucle déployante en acier signée. Boîte, surboîte, notice et carte de garantie.

**Estimation 700 / 900 €**



**293**

**BULGARI, Diagono Hong Kond Limited Edition.**

Montre mixte ronde. Référence LC35S. Boîtier en acier revêtement type PVD signé et numéroté 0045/1997. Cadran blanc à chiffres arabes et index appliqués, guichet date à 3h et aiguilles noires. Mouvement mécanique à remontage automatique. Diamètre : 36 mm environ. Bracelet en cuir (\*) signé avec boucle ardillon en acier signée. Sans écrin ni papiers.

**Estimation 500 / 800 €**

**294**

Non venu.



**295**

**CARTIER, Santos 100.**

Montre d'homme rectangulaire chronographe. Référence 2740. Boîtier en acier signé et numéroté 309946CE. Cadran crème à trois sous-compteurs, chiffres romains, aiguilles glaives lumineuses et guichet date à 4h. Mouvement mécanique à remontage automatique.

Dimensions : 41 × 55 mm environ. Bracelet en cuir (\*) signé avec boucle déployante en acier signée. Écrin, sans papiers.

**Estimation 1 000 / 2 000 €**



**296**

**CARTIER, Santos 100.**

Montre d'homme rectangulaire. Référence 2656. Boîtier en acier signé et numéroté 22456NX. Cadran argenté à chiffres romains, aiguilles glaives lumineuses. Mouvement mécanique à remontage automatique.

Dimensions : 38 × 51 mm environ. Bracelet en cuir (\*) signé avec boucle déployante en acier signée. Sans écrin ni papiers.

**Estimation 800 / 1 200 €**



297

**BREITLING, Chronomat B01.**

Montre d'homme ronde chronographe. Référence AB0110. Boîtier en acier signé et numéroté 3005315. Cadran argenté à trois sous-compteurs, index appliqués, aiguilles luminescentes et guichet date à 4h. Mouvement mécanique à remontage automatique. Diamètre : 42 mm environ. Bracelet en acier signé et boucle déployante signée. Boîte, surboîte, maillons, notice, certificat d'origine et duplicata de facture en date du 23/09/2009.

**Estimation 1 000 / 2 000 €**



298

**TAG HEUER, Monaco.**

Montre d'homme de forme carrée chronographe. Référence CW2111-0. Boîtier en acier signé et numéroté GZ7683. Cadran noir à trois sous-compteurs, index appliqués, aiguilles luminescentes et guichet date à 6h. Verre rayé. Mouvement mécanique à remontage automatique. Dimensions : 38 × 38 mm environ. Bracelet en cuir (\*) avec boucle déployante signée en acier. Boîte, surboîte, sans papiers.

**Estimation 1 000 / 2 000 €**



299

**BREITLING, Colt Chronographe.**

Montre d'homme ronde. Référence A13035.1. Boîtier en acier signé et numéroté 18606. Cadran bleu à trois sous-compteurs, chiffres arabes et aiguilles luminescents, guichet date à 3h. Mouvement mécanique à remontage automatique. Diamètre : 40 mm environ. Bracelet en acier avec boucle déployante signée. Sans écran ni papiers.

**Estimation 600 / 800 €**



**300**

**OMEGA, De Ville Chronoscope GMT.**

Montre d'homme ronde chronographe. Boîtier en acier signé et numéroté 78450990. Cadran marron à trois sous-compteurs, guichet date à 11h, index appliqués et aiguilles luminescentes. Mouvement mécanique à remontage automatique signé Co-Axial. Calibre 3603. Diamètre : 44 mm environ. Bracelet en cuir signé avec boucle déployante en acier signée. Sans écran ni papiers.

**Estimation 1 000 / 1 500 €**



**301**

**TAG HEUER, Monaco.**

Montre d'homme de forme carrée. Référence WW2110-0. Boîtier en acier signé et numéroté EBS3434. Cadran noir, index appliqués, aiguilles luminescentes et petite seconde à 6h. Mouvement mécanique à remontage automatique signé. Calibre 6. Dimensions : 37 x 37 mm environ. Bracelet en cuir (\*) signé avec boucle déployante en acier signée. Sans écran ni papiers.

**Estimation 700 / 900 €**



**302**

**BAUME & MERCIER, Clifton.**

Montre d'homme ronde. Référence 65890. Boîtier en acier signé et numéroté 6132127. Cadran gris dégradé à index appliqués, phases de lune à 6h, calendrier à 12h. Mouvement mécanique à remontage automatique. Calibre BM14-1975AC2. Diamètre : 41 mm environ. Bracelet en cuir (\*) signé avec boucle déployante en acier signée. Boîte, surboîte, notice et facture en date du 30/08/2021.

**Estimation 900 / 1 200 €**



303

**LONGINES, «Lindbergh» World Timer Navigation.**

Montre d'homme ronde édition limitée. Référence L2.611.4. Boîtier en acier signé et numéroté 0131. Cadran noir à chiffres arabes et aiguilles luminescents, guichet date à 3h. Lunette GMT en acier avec les grandes villes du monde. Mouvement mécanique à remontage automatique signé. Calibre L.635.5. Diamètre : 38 mm environ. Bracelet en cuir signé avec boucle déployante en acier non signée. Boîte, surboîte, sans papiers.

**Estimation 600 / 800 €**



304

**BREITLING, Jupiter Pilot.**

Montre d'homme ronde chronographe. Référence A59028. Boîtier en acier signé et numéroté 8602. Cadran blanc à trois sous-compteurs noir dit « panda », index et aiguilles luminescents, guichet date à 4h. Mouvement quartz. Diamètre : 42 mm environ. Bracelet en acier avec boucle déployante signée. Boîte, notice, maillons, certificat de garantie et facture d'origine en date du 04/11/1995.

**Estimation 800 / 1 200 €**



305

**MONTBLANC, Meisterstück.**

Montre d'homme ronde chronographe. Référence 7186. Boîtier en acier signé et numéroté PL880414. Cadran nacré à trois sous-compteurs, index diamants, aiguilles luminescentes, guichet date à 4h. Mouvement quartz. Diamètre : 36 mm environ. Bracelet en cuir signé et boucle ardillon en acier signée. Boîte, surboîte et notice.

**Estimation 700 / 900 €**





**306**  
**TECHNOMARINE, UFB.**

Montre d'homme ronde chronographe. Boîtier en acier signé et numéroté 09065513. Cadran noir à deux sous-compteurs, guichet date à 6h, aiguilles et index appliqués luminescents. Mouvement quartz. Diamètre : 45 mm environ. Bracelet en caoutchouc avec boucle déployante en acier signée. Sans écran ni papiers.

**Estimation 300 / 500 €**



**307**  
**CARTIER, ChronoscapH 21.**

Montre mixte ronde chronographe. Référence 2424. Boîtier en acier signé et numéroté 880834MX. Cadran beige à trois sous-compteurs, index et aiguilles luminescents, guichet date à 4h. Mouvement quartz. Diamètre : 39 mm environ. Bracelet en caoutchouc avec boucle déployante en acier signée. Sans écran ni papiers.

**Estimation 600 / 800 €**



**308**  
**FRÉDÉRIQUE CONSTANT,**  
**Worldtimer Manufacture.**

Montre d'homme ronde à multiples fuseaux horaires. Boîtier en acier signé et numéroté 3600222. Cadran bleu à motif planisphère, rehaut 24h tournant permettant d'afficher les horaires des grandes villes du monde, calendrier à 6h. Mouvement mécanique à remontage automatique signé. Calibre FC700. Diamètre : 42 mm environ. Bracelet en cuir (\*) signé à boucle déployante signée en acier. Boîte, surboîte, notice, sans papiers.

**Estimation 900 / 1 200 €**

# CONDITIONS GÉNÉRALES DES VENTES AUX ENCHÈRES DU CRÉDIT MUNICIPAL DE PARIS

## 1. ORGANISATION ET DÉROULEMENT DE LA VENTE

Les ventes aux enchères publiques du Crédit Municipal de Paris sont des ventes judiciaires effectuées par les commissaires-priseurs judiciaires attachés à l'établissement comme appréciateurs.

Les objets proposés à la vente ont été préalablement déposés en gage au Crédit Municipal de Paris et ont été inscrits en vente en vertu d'une ordonnance du Président du tribunal Judiciaire de Paris. Sauf mention contraire, il s'agit d'objets d'occasion, au sens de l'article L. 321-1 du code de commerce.

Une exposition préalable à la vente permet aux acquéreurs l'examen de l'état des objets mis en vente.

Les indications portées au catalogue engagent la responsabilité du Crédit Municipal de Paris, sous réserve des rectifications annoncées au moment de la présentation de l'objet et notifiées au procès-verbal de la vente.

Les restaurations d'usage, les modifications, les accidents, les dimensions et le poids des objets sont précisés dans la mesure de nos moyens. Ils ne sont donnés qu'à titre indicatif pour faciliter l'inspection de l'acquéreur potentiel et restent soumis à son appréciation personnelle. L'absence d'indication n'implique nullement qu'un objet soit exempt de défaut.

Il ne sera admis aucune réclamation une fois l'adjudication prononcée.

La vente s'effectuera dans l'ordre du catalogue. L'estimation de chaque objet n'est qu'une indication.

Le plus offrant et dernier enchérisseur sera l'adjudicataire. Il aura pour obligation de donner son nom et son adresse.

La vente est faite expressément au comptant et en euros.

## 2. FRAIS DE VENTE

L'adjudicataire s'engage à régler personnellement et immédiatement le prix d'adjudication. Il devra acquitter, en sus des enchères, des frais de 14,40 % TTC (non dégressifs).

## 3. MODE DE PAIEMENT ET DÉLIVRANCE DES LOTS

3.1. Le paiement peut être effectué :

- En espèces : jusqu'à 1 000 € si le bordereau ne dépasse pas 1 000 € (frais compris);
- Par carte bancaire (nationale ou internationale);
- Par virement bancaire.

3.2. Le transport est à la charge de l'acquéreur. Aucun envoi ne sera organisé par le Crédit Municipal de Paris ou les commissaires-priseurs appréciateurs auprès du Crédit Municipal de Paris. Un mandat particulier valant décharge de responsabilité sera envoyé aux acquéreurs qui souhaitent voir leur objet remis au transporteur de leur choix.

3.3. La délivrance des lots est immédiate en cas de paiement en salle en espèces (jusqu'à 1 000 €), carte bancaire nationale ou internationale. Pour tout autre moyen de règlement, elle est différée jusqu'à l'encaissement.

Pour les paiements effectués via le site Interenchères ou Auction, la délivrance des lots ne peut avoir lieu que le lendemain de la vente. Si la vente se déroule un samedi, la délivrance des lots sera possible à compter du mardi suivant la vente.

Le retrait des lots s'effectue au service des débits du Crédit Municipal de Paris aux horaires suivants :

- 9h/17h les jours d'ouverture du Crédit Municipal de Paris.

Par exception, les bouteilles de vin achetées aux enchères ne peuvent être retirées que sur rendez-vous pris par téléphone au 01 44 61 65 14 ou par mail envoyé à [commissairespriseurs@ext.creditmunicipal.fr](mailto:commissairespriseurs@ext.creditmunicipal.fr) avec présentation du bordereau acquitté.

3.4. La structure des commissaires-priseurs appréciateurs auprès du Crédit Municipal de Paris, assurera la gratuité du stockage pendant 60 jours. Passé ce délai, des frais de garde seront facturés au moment du retrait des lots aux conditions suivantes :

- 10 € HT / lot / semaine pour un volume supérieur à 1 m<sup>3</sup> ;
- 7 € HT / Lot / semaine pour un volume inférieur à 1 m<sup>3</sup> ;
- 5 € HT / Lot / semaine pour une volume « tenant dans le creux de la main ».

## 4. ORDRES D'ACHAT ET DEMANDES DE TÉLÉPHONE

Les commissaires-priseurs appréciateurs auprès du Crédit Municipal de Paris et les experts se chargent d'exécuter gratuitement les ordres d'achat qui leur seront confiés par les enchérisseurs ne pouvant assister à la vente. En aucun cas ils ne pourront être tenus pour responsables en cas de manquement ou de problème de liaison téléphonique, l'ordre d'achat n'étant qu'une facilité offerte au client.

Les ordres d'achat devront être transmis aux commissaires-priseurs appréciateurs auprès du Crédit Municipal de Paris au plus tard 24 heures avant la vente :

- Par mail : [commissairespriseurs@ext.creditmunicipal.fr](mailto:commissairespriseurs@ext.creditmunicipal.fr)
- Par courrier : Commissaires-priseurs appréciateurs  
auprès du Crédit Municipal de Paris  
55, rue des Francs-Bourgeois, 75004 Paris.

**Quel que soit le mode de transmission de l'ordre d'achat, les coordonnées de l'enchérisseur, et la photocopie d'une pièce d'identité doivent être laissées au commissaire-priseur.**

Les commissaires-priseurs appréciateurs auprès du Crédit Municipal de Paris se réservent le droit de refuser une demande si l'enchérisseur ne présente pas suffisamment de garanties. Dans le cas d'ordres d'achat d'un même montant pour un même lot, l'ordre déposé le premier sera préféré. Si une dernière enchère en salle se trouve à égalité avec un ordre écrit, le lot sera adjugé à la personne présente en salle.

## 5. SPÉCIFICITÉS DES ENCHÈRES LIÉES À CERTAINES VENTES

### 5-1. Ventes de bijoux et de lots d'or

Le poids, les dimensions, les restaurations, les modifications sur les bijoux, les caractéristiques techniques sont notifiés dans la mesure de nos moyens. Ils ne sont donnés qu'à titre indicatif pour faciliter l'inspection de l'acquéreur potentiel et restent soumis à son appréciation personnelle. La responsabilité du Crédit Municipal de Paris ne saurait être mise en cause en cas d'omissions pouvant subsister, malgré les précautions prises. Les caractéristiques techniques des lots de bijoux et d'or mentionnées sur catalogue, telles que le titrage et sa répartition, sont données à titre indicatif et n'ont pas de valeur contractuelle. Elles n'engagent en aucune façon la responsabilité du Crédit Municipal de Paris.

Les pierres précieuses et fines peuvent avoir fait l'objet de traitements destinés à les mettre en valeur (ex : huilage des émeraudes, traitement thermique des rubis et des saphirs, blanchissement des perles). Ces traitements sont traditionnels et admis par le marché international du bijou. Les pierres présentées pendant la vente sans certificat sont vendues sans garantie quant à un éventuel traitement.

Les indications relatives à l'origine des pierres et à la qualité (couleur et pureté des diamants) reflètent l'opinion du laboratoire qui émet le certificat. Il ne sera admis aucune réclamation si un autre laboratoire émet une opinion différente.

### 5-2. Vente de montres

Le poids, les dimensions, les restaurations, les modifications, les caractéristiques techniques, les numéros de séries relevés sur les montres sont notifiés dans la mesure de nos moyens. Aucune garantie n'est faite sur l'état des montres et de leurs bracelets.

Les révisions, les réglages et l'étanchéité restent à la charge de l'acquéreur. Les lots précédés d'un astérisque (\*) ont été confectionnés dans les parties d'espèces de Crocodylidae spp ou Alligator mississippiensis classées aux annexes II/B de la Convention de Washington et de la règle 338/97 du 09/12/1996. Pour une sortie de l'UE, un CITES d'export sera nécessaire, celui-ci étant à la charge du futur acquéreur.

### 5-3. Vente de bouteilles de vins

Le niveau de la bouteille et l'état de l'étiquette sont notifiés dans la mesure de nos moyens. Ils ne sont donnés qu'à titre indicatif pour faciliter l'inspection de l'acquéreur potentiel et restent soumis à son appréciation personnelle.

### 5-4. Vente d'objets d'art

L'exposition publique ayant permis l'examen des œuvres proposées à la vente, aucune réclamation ne sera admise concernant les dimensions, les accidents et restaurations qui ne sont donnés qu'à titre indicatif.

L'état des cadres n'est pas garanti.

## 6. ENCHÈRES EN DIRECT VIA [www.interencheres-live.com](http://www.interencheres-live.com) et [www.auction.fr](http://www.auction.fr)

Pas de majoration des frais habituels pour les lots judiciaires : 14,40 % TTC frais acheteur. Pour enchérir en ligne pendant une vente, il convient de s'inscrire sur [www.interencheres-live.com](http://www.interencheres-live.com), pour enchérir sur Interencheres, ou [www.auction.fr](http://www.auction.fr), pour enchérir sur Auction, et effectuer une empreinte de carte bancaire (ni le numéro de carte bancaire, ni sa date d'expiration ne sont conservés). Ce faisant, le client accepte que [www.interencheres-live.com](http://www.interencheres-live.com) et [www.auction.fr](http://www.auction.fr) communique aux commissaires-priseurs tous les renseignements relatifs à son inscription ainsi que son empreinte de carte bancaire. Les commissaires-priseurs apprécieurs auprès du Crédit Municipal de Paris se réservent le droit de demander, le cas échéant, un complément d'information avant l'inscription définitive pour enchérir en ligne. **Toute enchère en ligne répond au droit commun des ventes aux enchères publiques et sera considérée comme un engagement irrévocable d'achat. Il n'existe pas de droit de rétractation.** En aucun cas, le Crédit Municipal de Paris ou les commissaires-priseurs ne peuvent être tenus pour responsables en cas de mauvaise liaison internet.

L'adjudicataire en ligne autorise les commissaires-priseurs apprécieurs auprès du Crédit Municipal de Paris à utiliser son empreinte de carte bancaire pour procéder au paiement, partiel ou total, des acquisitions y compris les frais habituels à la charge de l'acheteur. Les frais d'expédition sont à la charge de l'acquéreur. L'adjudicataire décharge le Crédit Municipal de Paris et les commissaires-priseurs de toute responsabilité concernant l'envoi.

En cas d'impayé non réglé dans un délai d'un mois à compter de la vente, la vente sera annulée de plein droit et l'objet sera de nouveau mis en vente.

### INCIDENTS DE PAIEMENT – FICHIER DES RESTRICTIONS D'ACCÈS DES VENTES AUX ENCHÈRES (TEMIS)

Tout bordereau d'adjudication demeuré impayé auprès du Crédit Municipal de Paris ou ayant fait l'objet d'un retard de paiement est susceptible d'inscription au Fichier des restrictions d'accès aux ventes aux enchères (« Fichier TEMIS ») mis en œuvre par la société Commissaires-Priseurs Multimédia (CPM), société anonyme à directeur, ayant son siège social sis à (75009) Paris, 37, rue de Châteaudun, immatriculée au registre du commerce et des sociétés de Paris sous le numéro 437 868 425.

L'inscription au Fichier TEMIS pourra avoir pour conséquence de limiter la capacité d'enchérir de l'enchérisseur auprès des Professionnels Abonnés au service TEMIS, le refus de participation aux ventes aux enchères du Crédit Municipal de Paris, ainsi que la suspension temporaire de l'accès au service « Live » de la plateforme [www.interencheres.com](http://www.interencheres.com) et de la plateforme [www.auction.fr](http://www.auction.fr) gérée par CPM, conformément aux conditions générales d'utilisation de ces plateformes.

Pour connaître les conditions de traitement des données personnelles dans le cadre du fichier TEMIS et les modalités d'exercice de vos droits, vous pouvez consulter la Politique de Protection des Données du fichier TEMIS à l'adresse <https://temis.auction/statics/politique-protection-dp-temis.pdf> ou vous reporter à la page d'information RGPD du

Crédit Municipal de Paris à l'adresse <https://institution.creditmunicipal.fr/protection-des-donnees-a-caractere-personnel>.

## 7. ORDRES D'ACHAT SECRETS via [www.interencheres-live.com](http://www.interencheres-live.com) et [www.auction.fr](http://www.auction.fr)

Les commissaires-priseurs apprécieurs auprès du Crédit Municipal de Paris n'ont pas connaissance du montant maximum des ordres déposés via [www.interencheres-live.com](http://www.interencheres-live.com) ou [www.auction.fr](http://www.auction.fr). Les enchères sont formées automatiquement et progressivement dans la limite fixée par l'enchérisseur.

L'exécution de l'ordre s'adapte au feu des enchères en fonction des enchères en cours. Le pas d'enchère est défini par les intervalles suivants :

- jusqu'à 19 € : 5 €
- de 20 € à 199 € : 10 €
- de 200 € à 499 € : 50 €
- de 500 € à 999 € : 100 €
- de 1 000 € à 4 999 € : 200 €
- de 5 000 € à 9 999 € : 500 €
- de 10 000 € à 19 999 € : 1 000 €
- de 20 000 € à 49 999 € : 2 000 €
- de 50 000 € à 99 999 € : 5 000 €
- 100 000 € et plus : 10 000 €

L'adjudicataire via un ordre d'achat secret autorise les commissaires-priseurs apprécieurs auprès du Crédit Municipal de Paris à utiliser son empreinte de carte bancaire pour procéder au paiement, partiel ou total, des acquisitions y compris les frais habituels à la charge de l'acheteur.

## 8. DONNÉES PERSONNELLES

Les données personnelles de l'acheteur ou de l'enchérisseur (en ligne ou en salle) sont utilisées conjointement par le Crédit Municipal de Paris et par les commissaires-priseurs apprécieurs auprès du Crédit Municipal de Paris pour la gestion des ventes aux enchères (inscription, opérations d'enchères, paiement et recouvrement), pour satisfaire aux obligations légales et réglementaires relatives aux contrôles internes des établissements financiers, ainsi que pour les opérations de fidélisation et de gestion interne (statistiques). Ces données sont destinées aux membres habilités du Crédit Municipal de Paris et des commissaires-priseurs apprécieurs auprès du Crédit Municipal de Paris.

Les données relatives aux acheteurs sont conservées par le Crédit Municipal de Paris et les commissaires-priseurs apprécieurs auprès du Crédit Municipal de Paris pour une durée de 10 ans à compter de la fin de la relation commerciale.

Pour en savoir plus sur les conditions de traitements des données personnelles recueillies sur les plateformes [www.interencheres.com](http://www.interencheres.com) et [www.auction.fr](http://www.auction.fr), rendez-vous sur <https://static.interencheres.com/doc-externe/politique-protection-donnees-personnelles.pdf> ou [https://www.auction.fr/\\_fr/page/politique-cookies-12](https://www.auction.fr/_fr/page/politique-cookies-12).

Le Client dispose d'un droit d'accès, de rectification, d'opposition, de limitation, d'effacement et de portabilité qu'il peut exercer par simple demande au Crédit Municipal de Paris, Délégué à la protection des données, 55, rue des Francs-Bourgeois 75004 Paris ou par Courriel ([dpd@creditmunicipal.fr](mailto:dpd@creditmunicipal.fr)). Si le Client estime que ses droits ne sont pas respectés, il peut adresser une réclamation à la CNIL.

## 9. RÉCLAMATIONS

En cas de litige ou de réclamation, le Client est invité à contacter :

- Service gestion – Réclamations Clientèle du Crédit Municipal de Paris, 55 rue des Francs Bourgeois 75004 Paris.

Si ces démarches préalables auprès du Crédit Municipal de Paris ne permettent pas de régler un éventuel litige, le Client pourra saisir le Médiateur de la Ville de Paris à l'adresse suivante :

*Monsieur le Médiateur de la Ville de Paris – Mission de la Médiation  
1, place Baudoyer, 75004 Paris.*

*Ou directement sur le site  
<https://mediation.paris.fr/mediation/faire-appel-au-mediateur.html>*

# INDEX – LISTE DES LOTS

## JOAILLERIE (1 à 110) – HORLOGERIE (200 à 307)

|                            |  |                           |  |
|----------------------------|--|---------------------------|--|
| AUDEMARS PIGUET :.....     | 230 - 233  | LALAOUNIS :.....          | 69   |
| BAUME ET MERCIER :.....    | 291 - 302  | LINE VAUTRIN :.....       | 92   |
| BOUCHERON :.....           | 10 - 18 - 23 - 76 -<br>100 - 202 - 213 - 251   | LONGINES :.....           | 265 - 303  |
| BREITLING :.....           | 223 - 270 - 272 -<br>280 - 281 - 290 - 297 - 299 - 304   | MAUBOUSSIN :.....         | 41 - 228   |
| BULGARI :.....             | 6 - 15 - 53 - 212 -<br>224 - 243 - 293   | MESSIKA :.....            | 9 - 24 - 28 - 35 - 90  |
| CARTIER :.....             | 2 - 4 - 7 - 8 - 32 -<br>44 - 50 - 66 - 70 - 71 - 75 - 99 - 101 - 102 - 203 - 205 -<br>207 - 211 - 217 - 229 - 231 - 244 - 253 - 255 - 261 -<br>295 - 296 - 307 | MONTBLANC :.....          | 305  |
| CHAUMET :.....             | 17 - 51 - 61 - 62 -<br>210 - 252   | OMEGA :.....              | 208 - 235 - 237 -<br>240 - 269 - 271 - 277 - 279 - 300                         |
| CHOPARD :.....             | 1 - 3 - 34 - 36 - 37 -<br>48 - 52 - 63 - 91 - 201 - 225 - 226 - 246 - 266 - 283 -<br>289   | ORIS :.....               | 287  |
| CORUM :.....               | 222 - 286 - 288  | PANERAI :.....            | 247 - 249  |
| DINH VAN :.....            | 11   | PATEK PHILIPPE :.....     | 220 - 242  |
| ETERNA :.....              | 262 - 268  | PIAGET :.....             | 218 - 221 - 241 - 264  |
| FRED :.....                | 16 - 19 - 20 - 21 -<br>209   | POIRAY :.....             | 13 - 14 - 72   |
| FREDERIQUE CONSTANT :..... | 276 - 285 - 308  | ROLAND SCHAD :.....       | 103 - 104  |
| GUCCI :.....               | 60   | ROLEX :.....              | 206 - 216 - 232 -<br>234 - 238 - 239 - 254 - 256 - 257 - 258 - 263 - 275 - 278 |
| JAEGER LECOULTRE :.....    | 204 - 259 - 260  | TAG HEUER :.....          | 227 - 248 - 250 -<br>273 - 282 - 284 - 292 - 298 - 301                         |
|                            |  | TECHNOMARINE :.....       | 306  |
|                            |  | TUDOR :.....              | 214  |
|                            |  | VAN CLEEF & ARPELS :..... | 55 - 56 - 68 - 215   |
|                            |  | ZENITH :.....             | 245 - 274  |
|                            |  | ZOLOTTAS :.....           | 64   |
|                            |  | ZRC :.....                | 236  |



# NOTES

# NOTES

A series of horizontal dotted lines for writing notes.

# NOTES

A series of horizontal dotted lines for writing notes.

# NOTES

A series of horizontal dotted lines for writing notes.



# PROCHAINES VENTES

## 2023-2024

### ART DE LA TABLE

Jeudi 14 décembre 2023

### BIJOUX

Vendredi 15 décembre 2023

### BIJOUX

Jeudi 11 janvier 2024

### OBJETS D'ART

Jeudi 18 janvier 2024

### BIJOUX

Jeudi 25 et vendredi 26 janvier 2024

### BIJOUX

Jeudi 8, jeudi 15 et vendredi 16 février 2024

### BIJOUX

Jeudi 29 février et vendredi 1<sup>er</sup> mars 2024

### BIJOUX

Jeudi 14 mars 2024

### ARTS DE LA TABLE

Jeudi 21 mars 2024

### HERMÈS CHANEL VUITTON

Samedi 30 mars 2024

### BIJOUX

Jeudi 4, vendredi 5 et jeudi 18 avril 2024

### VENTE CATALOGUÉE OBJETS D'ART

Jeudi 25 avril 2024

### OBJETS D'ART

Jeudi 16 mai 2024

### BIJOUX

Jeudi 23, vendredi 24 et jeudi 30 mai 2024

### VENTE CATALOGUÉE HORLOGERIE JOAILLERIE

Samedi 8 juin 2024

Crédits photos :

Pages de couverture et intérieur catalogue : Pauline Guyon

Lot présenté en dernière de couverture : 233

Retrouvez toutes nos ventes  
en direct sur [interencheres.com](https://www.interencheres.com)



CC ART  
stocke et protège  
vos œuvres d'art  
en plein cœur  
de Paris



**Centre de Conservation  
du Crédit Municipal de Paris**

22 rue des Blancs-Manteaux

75004 Paris

contact@ccart.paris

01 44 61 65 17 - 01 44 61 65 31

CC ART propose une gamme de services personnalisés de conservation d'œuvres d'art et d'objets précieux dans un site prestigieux du Marais.

- Réserves collectives et privatives
- Coffres-forts
- Cave (vins et spiritueux)

**ccart.paris**



CRÉDIT MUNICIPAL  
DE PARIS   
MODERNE DEPUIS 1637

55, RUE DES FRANCS-BOURGEOIS 75004 PARIS ■ 01 44 61 65 00  
[www.creditmunicipal.fr](http://www.creditmunicipal.fr) ■ [commissairespriseurs@ext.creditmunicipal.fr](mailto:commissairespriseurs@ext.creditmunicipal.fr)